

SITUAZIONE AUTORIZZATA CON Autorizzazione Paesaggistica 135/2020 del 15/04/2021

PLANIMETRIA GENERALE COME AUTORIZZATA CON Autorizzazione Paesaggistica 135/2020 del 15/04/2021



ESTRATTO DI MAPPA Scala 1:1000



SITUAZIONE IN VARIANTE ALL' Autorizzazione Paesaggistica 135/2020 del 15/04/2021

PLANIMETRIA GENERALE COME RICHIESTA IN VARIANTE ALL' Autorizzazione Paesaggistica 135/2020 del 15/04/2021

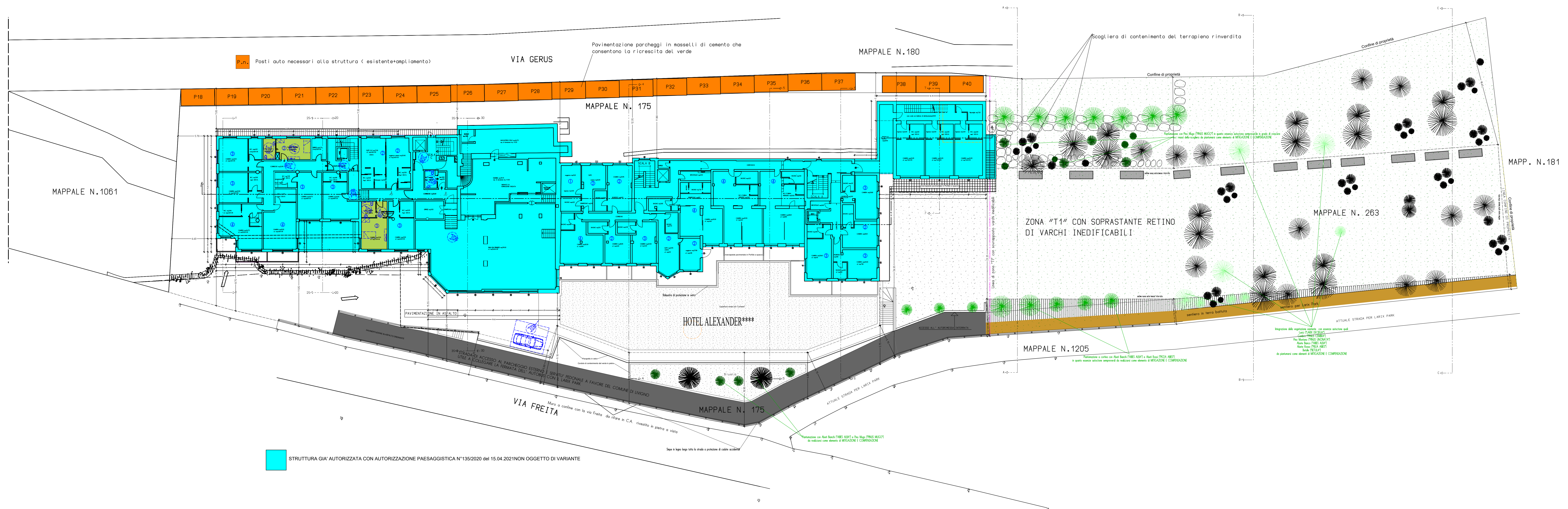

ESTRATTO DI P.G.T. Scala 1:2000

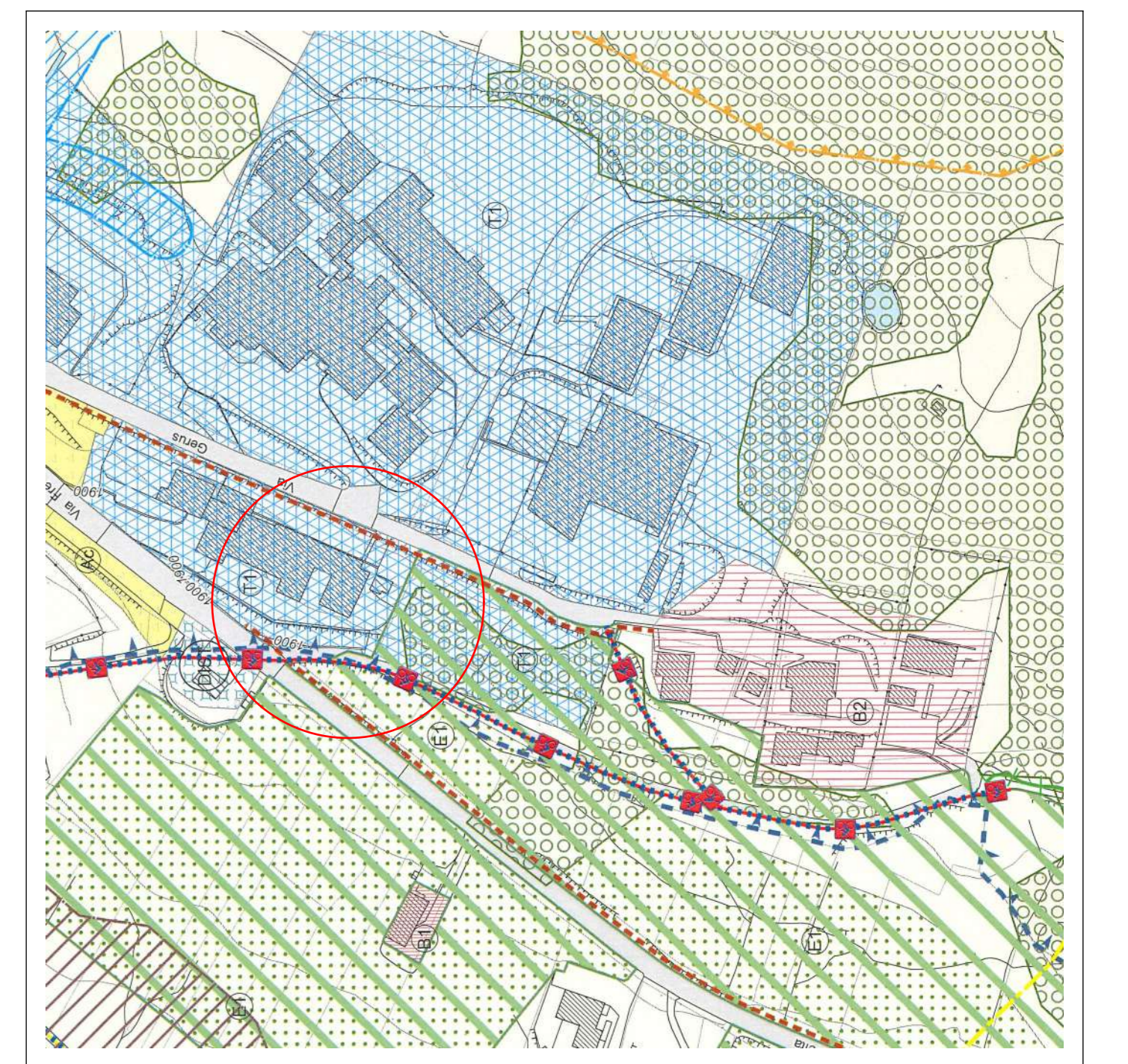

COMUNE DI LIVIGNO PROVINCIA DI SONDRIO

Comune: Livigno 41 175-268

Soc. VALBRUNA S.r.l.

RAFFRANTO

RAFFRANTO

RAFFRANTO

RAFFRANTO

RAFFRANTO

NOV/23 15

1200

1200

1200

1200

1200

STUDIO SILVESTRI

STUDIO ASSOCIATO DI INGEGNERI
 Via Roma, 147/A - 22044 LIVIGNO (SO) - Tel. 0342/966019 - Fax 0342/967405
 Email: silvestri@studioasssociato.com