PROSPETTO EST Stato di Progetto Scala 1:100

PROSPETTO EST

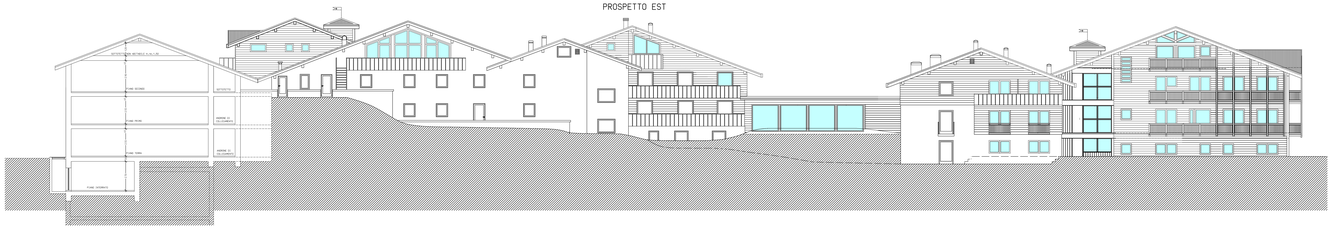

PROSPETTO OVEST Stato di Progetto Scala 1:100

PROSPETTO OVEST

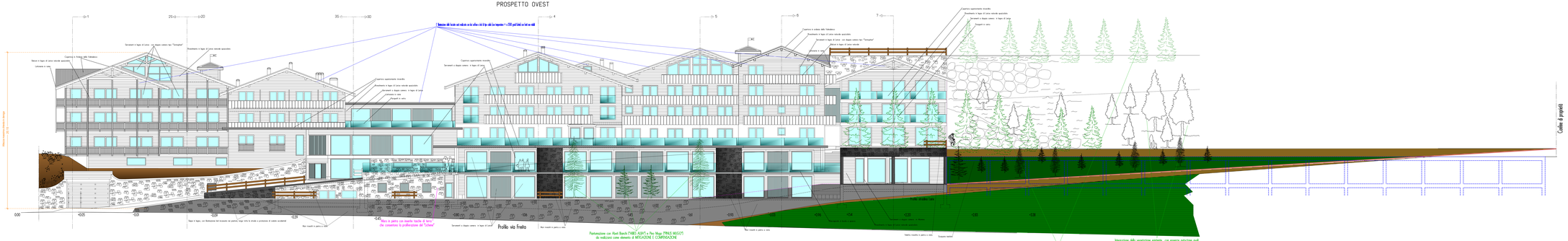

PROSPETTO SUD Stato di Progetto Scala 1:100

PROSPETTO SUD

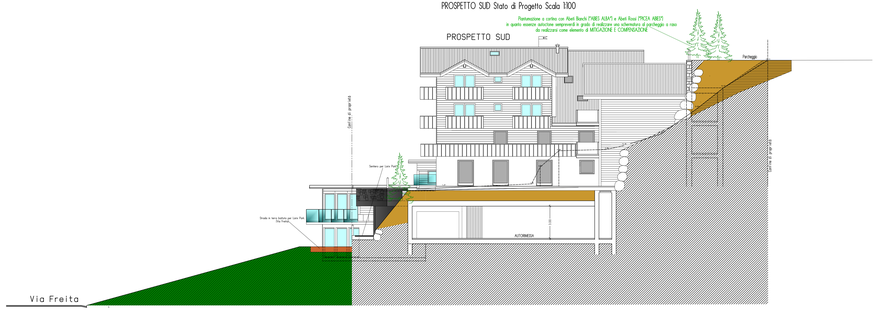

PROSPETTO NORD - SEZIONE 2-2 Stato di progetto Scala 1:100

PROSPETTO NORD - SEZIONE 2-2

STUDIO SILVESTRI Dott. Arch. Sebastiano Silvestri Via Roma, 97/C4 - 23900 LECCO STUDIO ASSOCIATO DI PROGETTAZIONE Via Roma, 97/C4 - 23900 LECCO (LC) Tel. 0341/496.078 - Fax. 0341/497.833 E-mail: info@studiosilvestri.net - Sito Internet:	COMUNE DI LIVIGNO - PROVINCIA DI SONDRIO Loc. VALBRUNA S.r.l. n° 47 Livigno (SO) Oggetto: Ristrutturazione interna ed architettonica con ampliamento della S.U.P. di base ai sensi dell'art. 3 comma 1 lettera d) del D.P.R. 380/2001 e s.m.i. e