SEZIONE LONGITUDINALE A-A Stato di Progetto Scala 1:100

SEZIONE LONGITUDINALE A-A

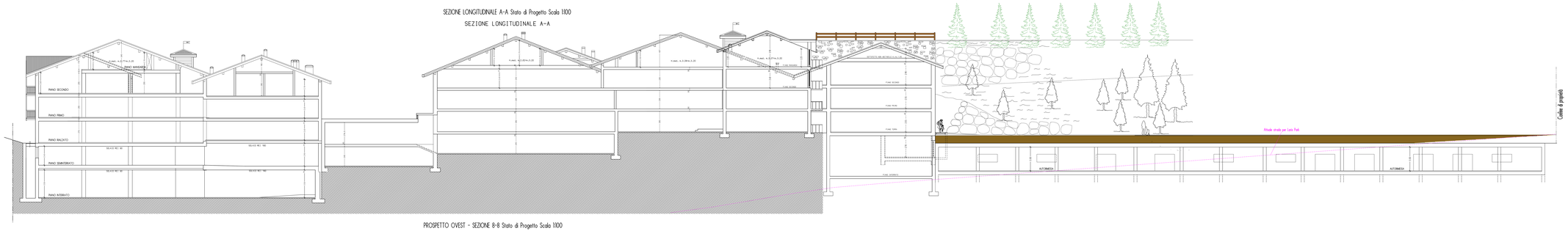

PROSPETTO OVEST - SEZIONE 8-8 Stato di Progetto Scala 1:100

PROSPETTO OVEST SEZIONE 8-8

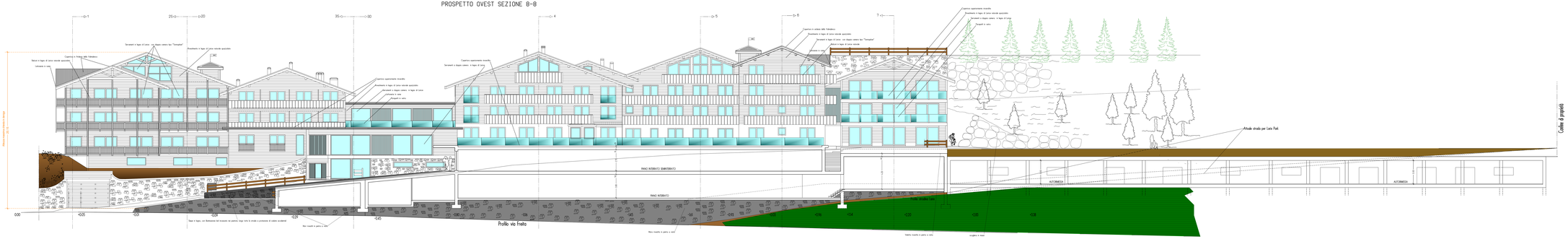

PROSPETTO NORD - SEZIONE 1-1 Stato di Progetto Scala 1:100

PROSPETTO NORD - SEZIONE 1-1

STUDIO SILVESTRI Dott. Arch. Massimo Silvestri Dott. Arch. Paolo Silvestri STUDIO ASSOCIATO DI PROFESSIONISTI Via Fiume 127/129 23041 GRAVEDONA (CO) Tel. 0344/1996275 Fax. 0344/1991.429 E-mail: info@silvestripaolo@yahoo.it info@silvestri.it	COMUNE DI LIVIGNO - PROVINCIA DI SONDRIO Committente: Sig. VALBRUNA S.r.l. Via n° Comune LIVIGNO Oggetto: Ristrutturazione interna ed architettonica con ampliamento della S.U.P. di base ai sensi del punto 2 lettera a) del punto 3 lettera a) e punto 4 lettera a) del D.P.R. n° 380 del 06/06/2001 oltre alla realizzazione di un garage interrato ai sensi della legge n° 122 del 24/03/1989 e successive modifiche e integrazioni "Piano Nazionale" ed a sei Piani. Lavori di manutenzione straordinaria "Piano Nazionale" ed a sei Piani. Lotto 2 Stralcio 2/2	NOV.'23	4-IV
	STATO DI PROGETTO Titolo: SEZIONI Stato di Progetto	1:100	Data: Tavola:

TUTTI I DIRITTI DI AUTORE SONO RISERVATI