DIMOSTRAZIONE SUPERFICI IN AMPLIAMENTO Scala 1:200

PIANTA PIANO INTERRATO Stato di Progetto Scala 1:200

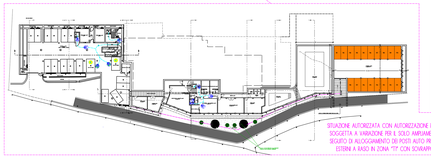

PIANTA PIANO SEMINTERRATO Stato di Progetto Scala 1:200

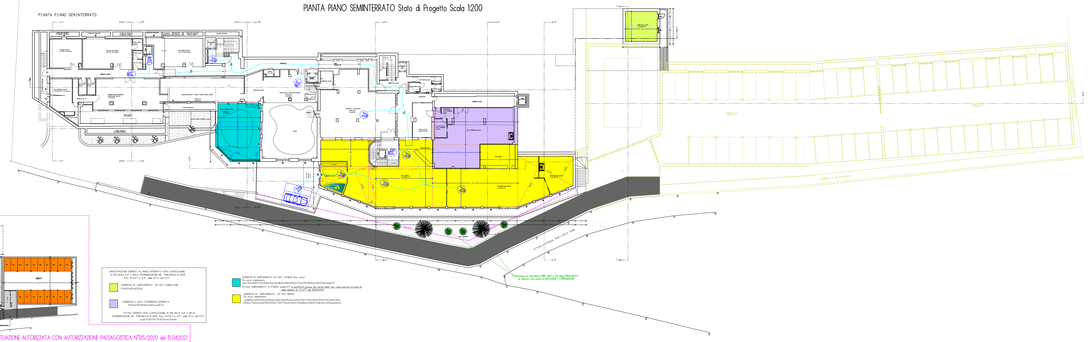

PIANTA PIANO RIALZATO Stato di Progetto Scala 1:200

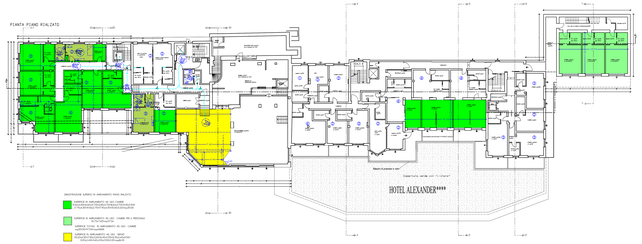

PIANTA PIANO PRIMO Stato di Progetto Scala 1:200

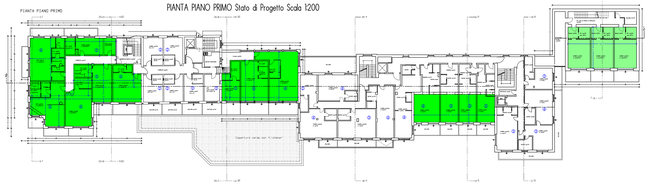

PIANTA PIANO SECONDO Stato di Progetto Scala 1:200

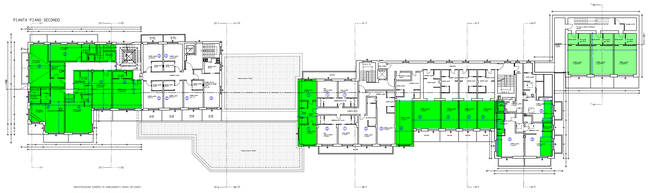

PIANTA PIANO MANSARDA Stato di Progetto Scala 1:200

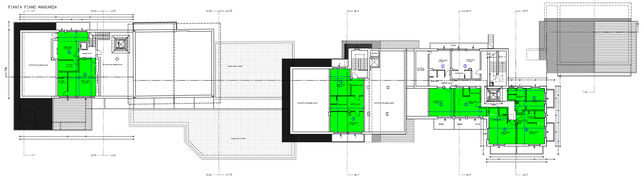

TABELLA SUPERFICI IN AMPLIAMENTO

SUPERFICI / PIANO	RICETTIVA-A CAMERE	RICETTIVA-A SERVIZI	A ESPOSIZ.	ALTRE TIPOLOGIE
INTERRATO		Superficie accessorie da computare mq.332.00	mq.704.50 Sol.con vasca/piscina **volume di mmc 6lb lmc 1-volume di trasm.calore**	Superficie non computabili + base sgll Art.527 e 4.15 della N.T.A. del P.G.T. CORRIDOIO mq.20.00 DEPOSITI/LAVANDERIA-SAUNA mq.147.00
SEMINTERRATO		Superficie Servizi mq.432.00	mq.8.47 (Suoni terra)	CHIBRA ENEL mq.20.04 SALA COMUNE/ RISTORANTE mq.147.76
RIALZATO	mq.251.00 CAMERE PERSONALE mq.17.54	Superficie Servizi mq.86.90		
PRIMO	mq.440.00 CAMERE PERSONALE mq.17.54			
SECONDO	mq.430.00 CAMERE PERSONALE mq.17.54			
MANSARDA	mq.285.09			
TOTALE	mq.1506.54 CAMERE PERSONALE mq.70.42	Superficie Servizi+ Sup. access. da computare mq.2081.90 (20.20%) mq.650.98	mq.586.97	mq.9.50.12

STUDIO SILVESTRI

COMUNE DI LIVIGNO PROVINCIA DI SONDRIO

Ditta: VALBURUNA S.r.l. | Cod. Fisc. e P.IVA: 01179280143 | Prot. n. 0179-2583 | NOV.'23 | 8

Ristrutturazione interna ed esteriore con ampliamento della S.T. e S.Ne ai sensi della L.R. 31/2017 e s.m.i. e della L.R. 12/2005 e s.m.i. e l'art. 26 DPR 380/2001 etc. con realizzazione di un garage interrato, di un locale tecnico e di un locale ristoro esterno, in Via Valbruna 1 Loc. Santa Maria nazione denominata "Hotel Alexander" sito in Livigno

STATO DI PROGETTO

DIMOSTRAZIONE SUPERFICI IN AMPLIAMENTO Stato di Progetto

1:200

STUDIO ASSOCIATO DI INGEGNERIA
Via Nazario, 47/14 22044 LECCO (LC)
Tel. 0341.496.079 Fax 0341.499.420
E-Mail: info@ingegneriaassociata.eu-studio.it

RIPETO I DIRITTI DI AUTORE DOMO DOMENICA