

PIANTA PIANO INTERRATO

PIANTA PIANO INTERRATO Stato di Fatto Scala 1:100

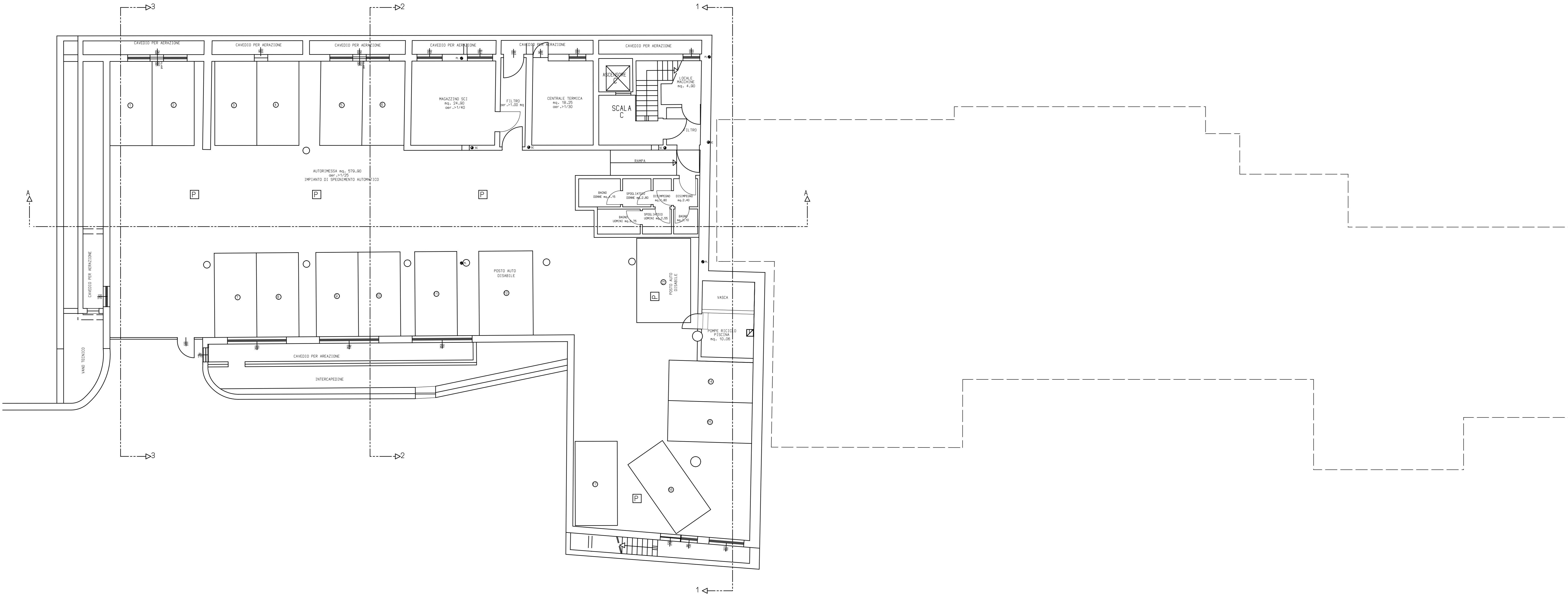

PIANTA PIANO SEMINTERRATO

PIANTA PIANO SEMINTERRATO Stato di Fatto Scala 1:100

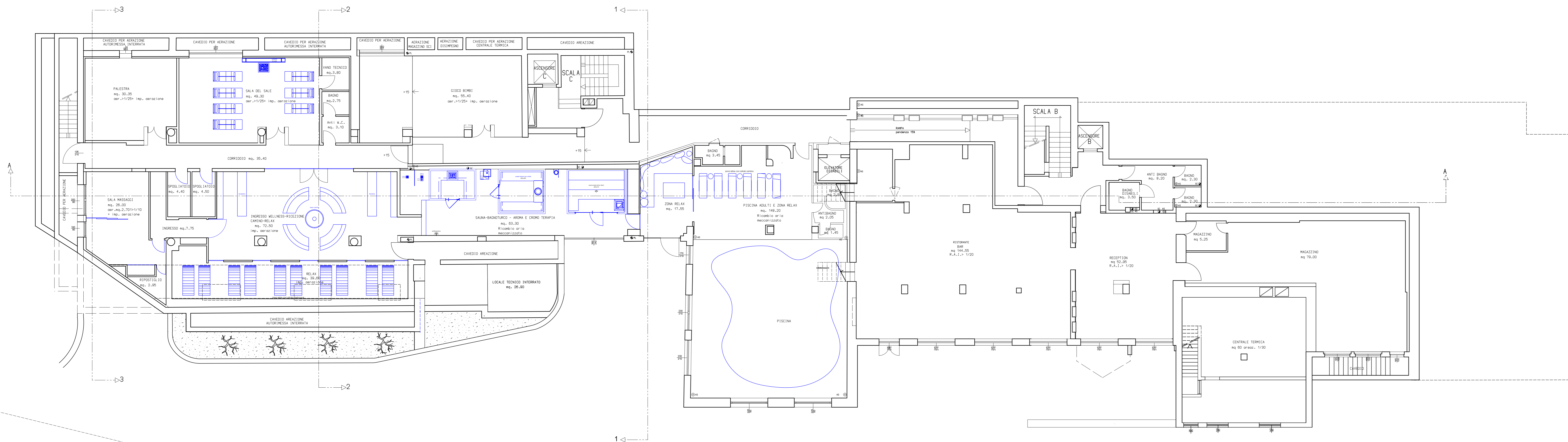

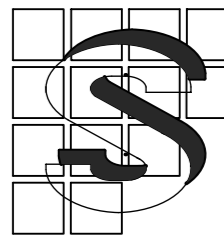
 <p>STUDIO SILVESTRI Dott. Arch. Massimo Silvestri Geom. Marco Silvestri STUDIO ASSOCIATO DI INGEGNERI Via Isonzo, 17/19 - 20121 BIELLA (BI) - Tel. 0324/996279 - Fax 0324/997455 E-mail: ufficioperatore@studio-silvestri.it</p>	COMUNE DI LIVIGNO PROVINCIA DI SONDRIO Contratto: Foglio: 41 175-248 Soc. VALBRUNA S.r.l.	NOV '23	A
	Progetto: Ristrutturazione interna ed architettonica con ampliamento della SLP in base alla NTA del PCTI, opere e alle norme del CC. 278 del 04/12/2014 e "TP" del 28/04/2023 alla alla riduzione di un garage privato in base alla legge 02/78. Il tutto riferito da estratto di un Tavolo Tecnico esistente denominato "Tavolo Avanzato" sito in via Fubio 2 Livigno (SO)	STATO DI FATTO PIANTE PIANI INTERRATO E SEMINTERRATO Stato di Fatto	1:100
TUTTI I DIRITTI DI AUTORE SONO RISERVATI			