PROSPETTO EST Stato di Fatto Scala 1:100

PROSPETTO EST

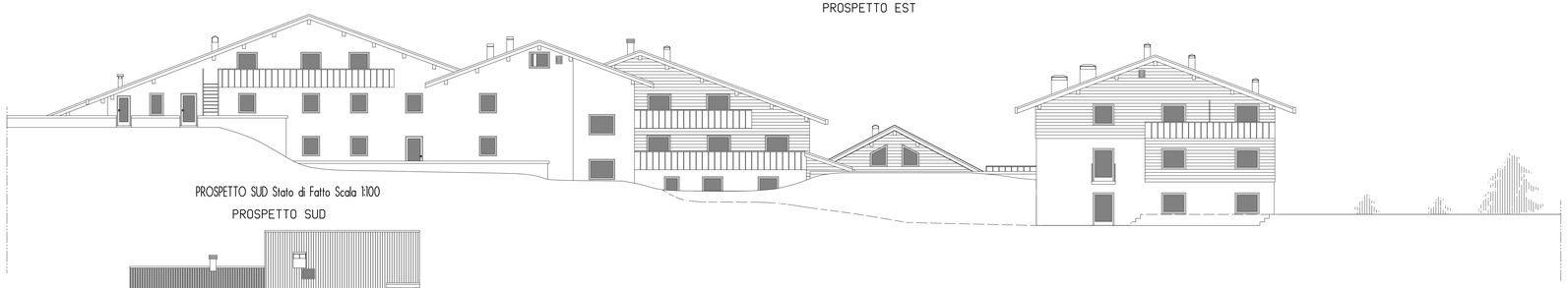

PROSPETTO SUD Stato di Fatto Scala 1:100

PROSPETTO SUD

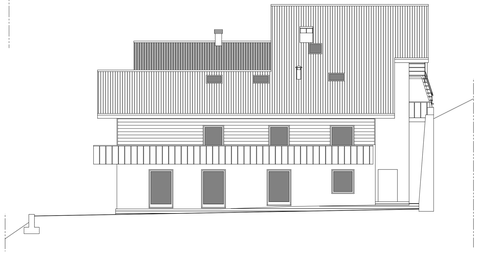

SEZIONE 1-1 PROSPETTO SUD Stato di Fatto Scala 1:100

SEZIONE 1-1 PROSPETTO SUD

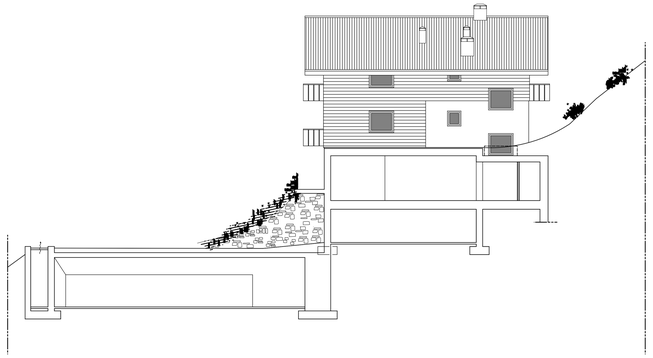

PROSPETTO NORD SEZIONE 2-2 Stato di Fatto Scala 1:100

SEZIONE 2-2 PROSPETTO NORD

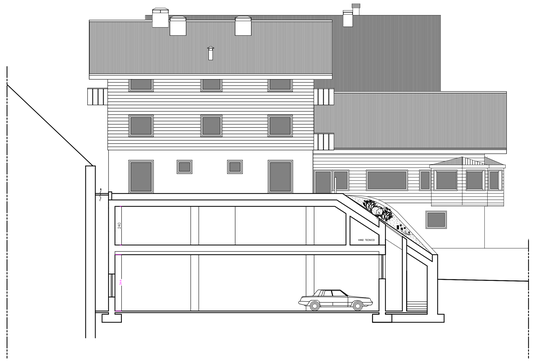

PROSPETTO OVEST Stato di Fatto Scala 1:100

PROSPETTO OVEST

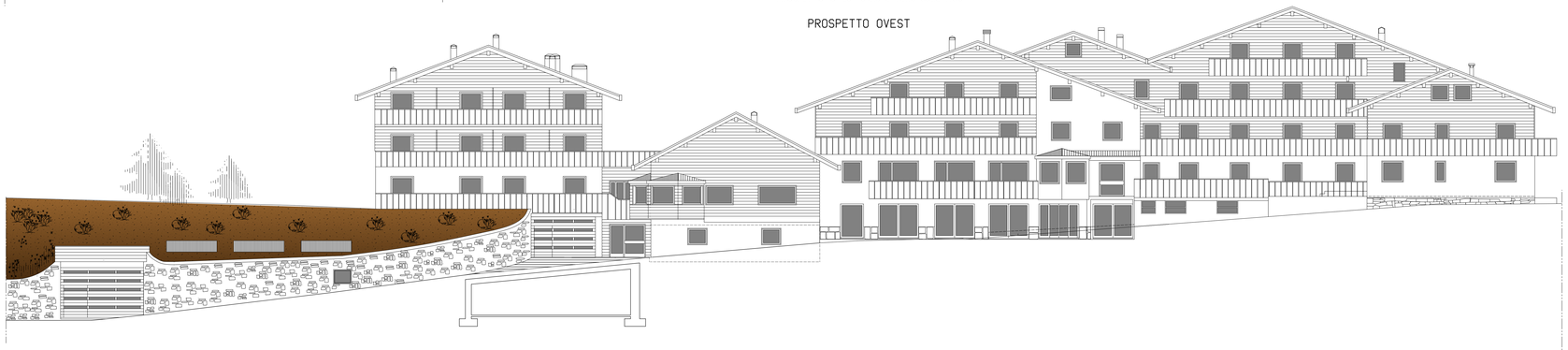

SEZIONE 3-3 Stato di Fatto Scala 1:100

SEZIONE 3-3

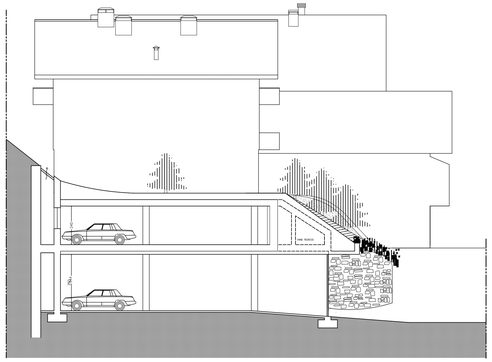

SEZIONE LONGITUDINALE A-A Stato di Fatto Scala 1:100

SEZIONE LONGITUDINALE A-A

STUDIO SILVESTRI

Dott. Arch. Massimo Silvestri
Geom. Marco Silvestri
STUDIO ASSOCIATO DI PROFESSIONISTI
Via S.S. 301, N°380 23041 LIVIGNO (SO)
Tel. 0342/996079 Fax 0342/997455
E_mail studiosilvestri@libero.it

COMUNE DI LIVIGNO PROVINCIA DI SONDRIO

Committente	Scala	Tavola		
Soc. VALBRUNA S.r.l.	41	175-263	NOV.'23	D

Progetto: Ristrutturazione interna ed architettonica con ampliamento della SLP, in base alle N.T.A. del P.G.T. vigente e alle delibere del C.C. n°78 del 16/9/2014 e n°17 del 28/04/2023 oltre alla realizzazione di un garage interrato in base alla legge 122/89 e L.R. 12/05 oltre alla sistema sul sottotetto/filatoio esenzione da Superficie "Aree Pertinenziali" alla e ne fruita a Legge 106

STATO DI FATTO

Disegno: PROSPETTI-SEZIONI
Stato di Fatto

Scala: 1:100

Cartel.:

Aggiorn.:

TUTTI I DIRITTI DI AUTORE SONO RISERVATI