PROSPETTO EST Sovrapposizioni Scala 1:100

PROSPETTO EST

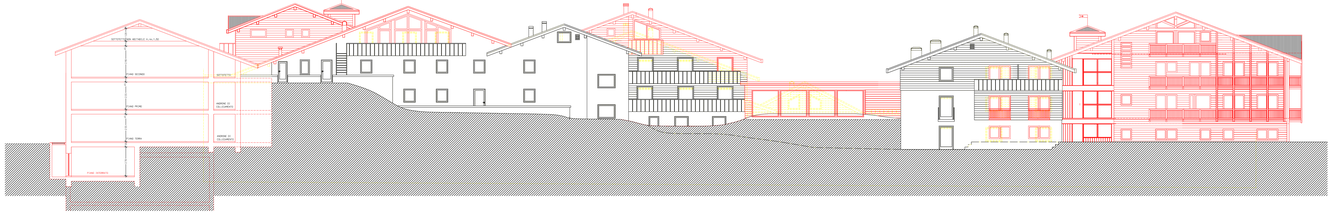

PROSPETTO OVEST Sovrapposizioni Scala 1:100

PROSPETTO OVEST

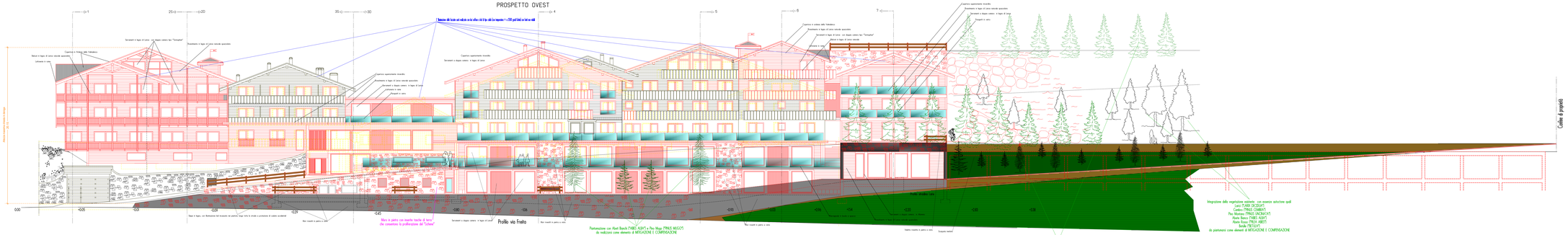

PROSPETTO SUD Sovrapposizioni Scala 1:100

PROSPETTO SUD

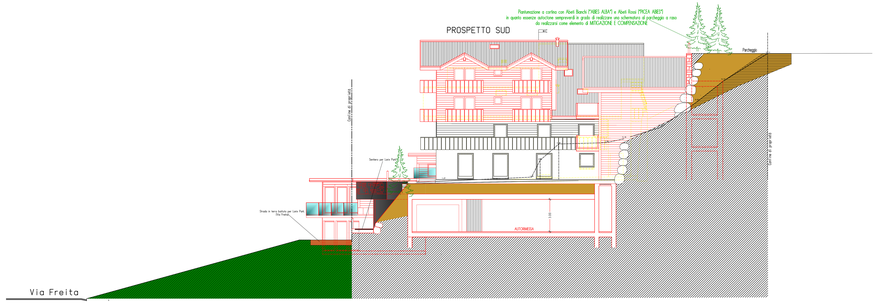

PROSPETTO NORD - SEZIONE 2-2 Sovrapposizioni Scala 1:100

PROSPETTO NORD - SEZIONE 2-2

DEMOLIZIONI

NUOVE COSTRUZIONI

STUDIO SILVESTRI

Dott. Arch. Massimo Silvestri
Via Dante, 11 - 23100 SONDRIO
STUDIO ASSOCIATO SILVESTRI PERUGINI
Tel./Fax. 0342/ 216.000 - 0342/ 210.900 (SD)
Tel. 0342/ 516.070 - Fax. 0342/ 514.203
E-mail: info@studiosilvestriperugini.com - studiosilvestri@tiscali.it

COMUNE DI LIVIGNO - PROVINCIA DI SONDRIO

Cod.	Data	Revisione	Data
Cod. VALBRUNA S.r.l.	n°	n°	n°

Oggetto: Ristrutturazione interna ed architettonica con ampliamento della SUL in base alla L.R. 31/2014 e ai sensi del D.Lgs. 42/2004 e del D.P.R. 139/2010 e s.m.i. e L.R. 12/2005 e s.m.i. e del DM 10/05/2011 alla L.R. 12/2005 e s.m.i. e del DM 10/05/2011 alla L.R. 31/2014 e ai sensi del D.Lgs. 42/2004 e del D.P.R. 139/2010 e s.m.i. Centro Ricettivo esistente denominato "Hotel Alexander" sito in via Freita, di mapp. 1223

Elaborato: SOVRAPPOSIZIONI

Progetto: PROSPETTI - SEZIONI
Sovrapposizioni

Data: NOV '23

Tavola: D4-I

Scala: 1:100

Aggiornamento:

Aggiornamento:

TUTTI I DIRITTI DI AUTORE SONO RISERVATI