SEZIONE 2S-2S Sovrapposizioni Scala 1:100

SEZIONE 2S-2S

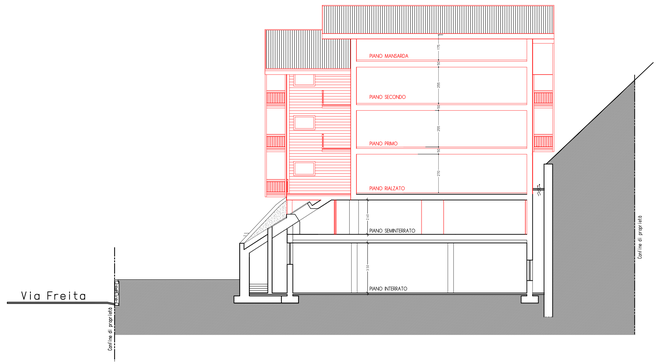

SEZIONE 2D-2D Sovrapposizioni Scala 1:100

SEZIONE 2D-2D

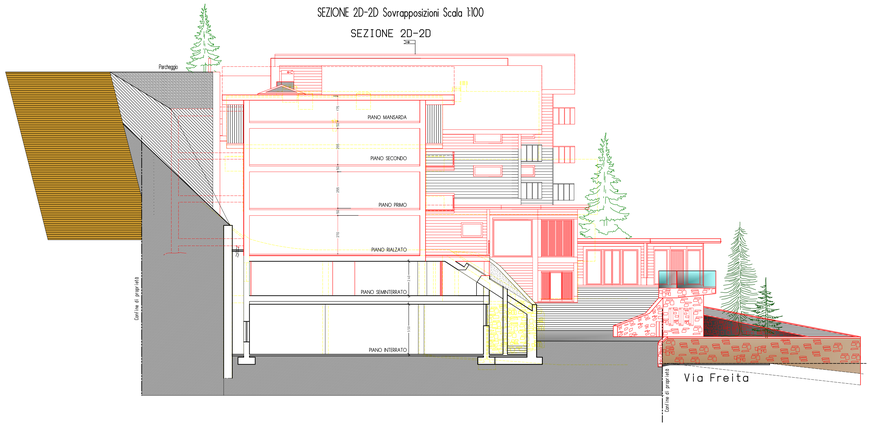

SEZIONE 3S-3S Sovrapposizioni Scala 1:100

SEZIONE 3S-3S

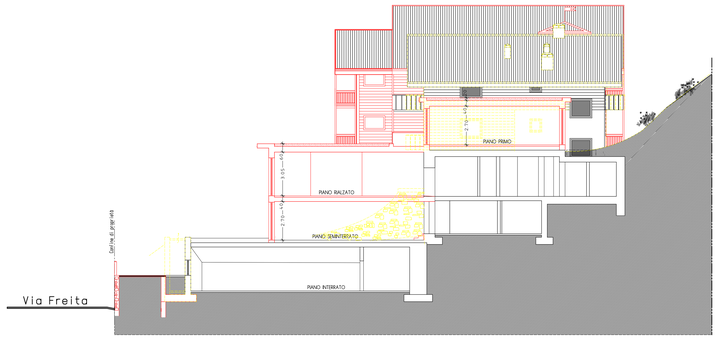

SEZIONE 3D-3D Sovrapposizioni Scala 1:100

SEZIONE 3D-3D

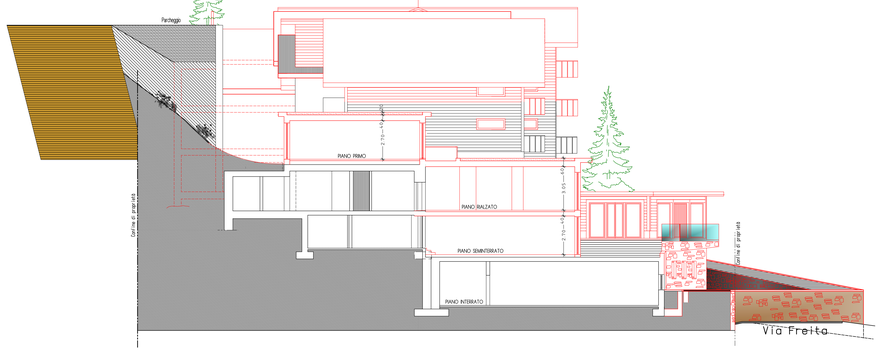

SEZIONE 4-4 Sovrapposizioni Scala 1:100

SEZIONE 4-4

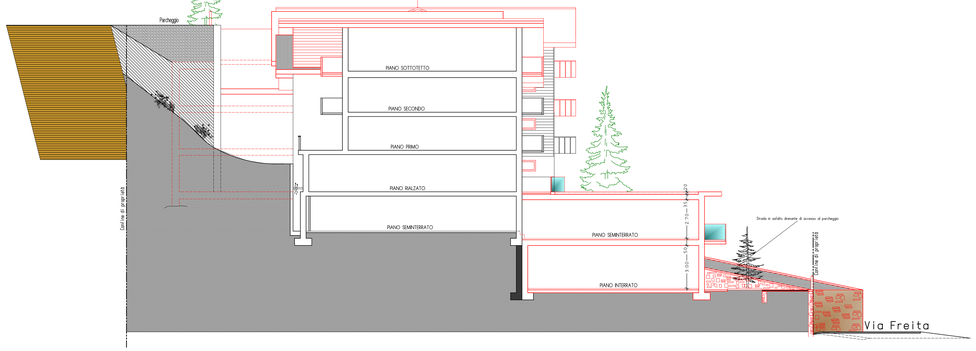

SEZIONE 5-5 Sovrapposizioni Scala 1:100

SEZIONE 5-5

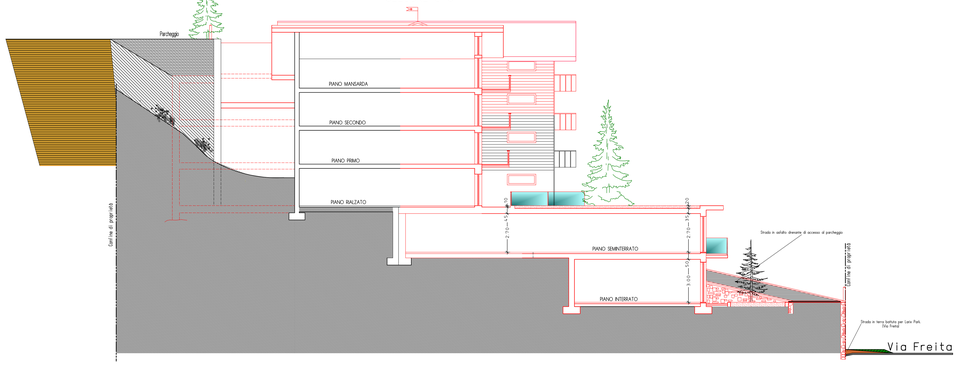

SEZIONE 6-6 Sovrapposizioni Scala 1:100

SEZIONE 6-6

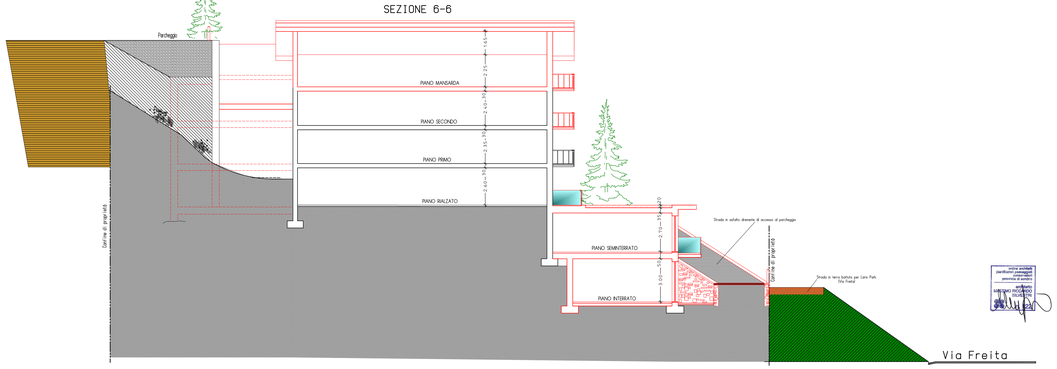

DEMOLIZIONI

NUOVE COSTRUZIONI

STUDIO SILVESTRI

Dott. Arch. Massimo Silvestri
Geom. Marco Silvestri

STUDIO ASSOCIATO DI PROFESSIONISTI
Via Freita, 1 47014 DIVIGNO (SO)
Tel. 0342/996379 Fax 0342/997439
E.mail: info@studiosilvestri.com

COMUNE DI LIVIGNO PROVINCIA DI SONDRIO

Committente: Soc. VALBRUNA S.r.l. Prot. 61 Data 175-263

Ristrutturazione interna ed architettonica con ampliamento della S.L.P. in base alle N.T.A. del P.G.T. vigente e alle delibere del C.C. n°78 del 16/11/2006 e n°57 del 28/04/2022 oltre alla realizzazione di un garage interrato in base alla legge 122/89. E tutto diretto alla creazione di uno Turistico-Ricettivo denominato "Hotel Alexander" sito in via Freita a Livigno (SO)

SOVRAPPOSIZIONI

Disegno: PROSPETTI - SEZIONI
Sovrapposizioni

NOV.'23

D4-II

Scala: 1:100

Data:

Aggiorn.:

TUTTI I DIRITTI DI AUTORE SONO RISERVATI