

PLANIMETRIA GENERALE Sovrapposizioni Scala 1:200

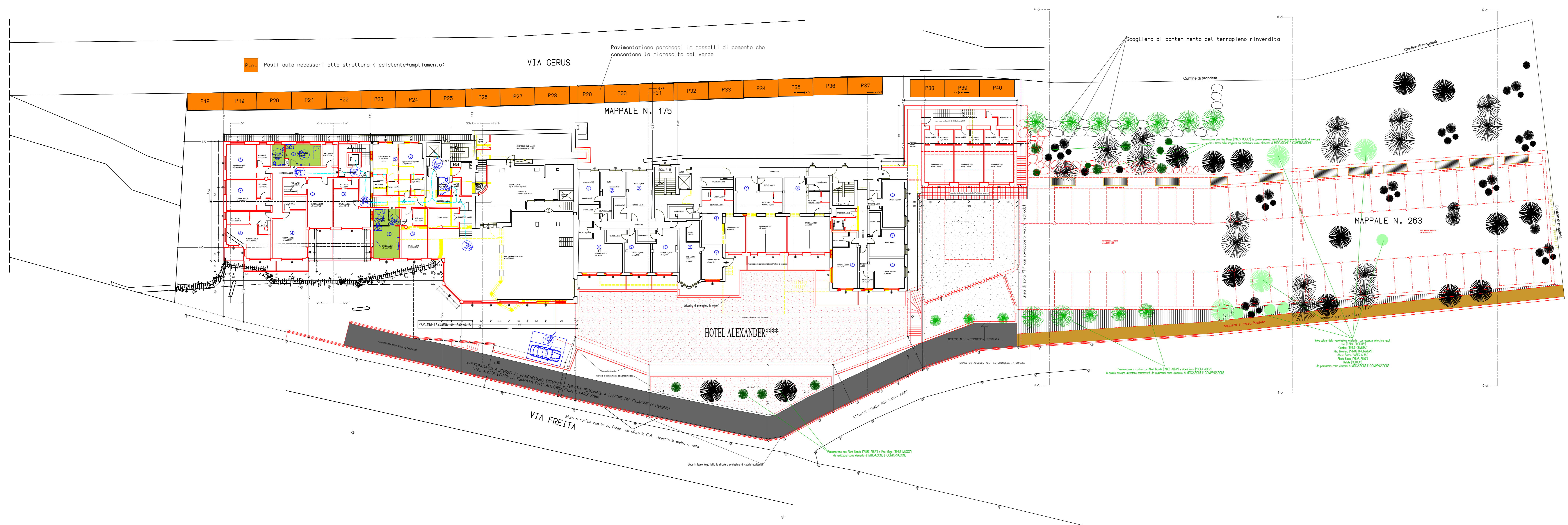

Posti auto necessari alla struttura (esisterampimento)

VIA GERUS

Pavimentazione parcheggi in masselli di cemento che consentono la ricrescita del verde

MAPPALe N. 175

HOTEL ALEXANDER***

MAPPALe N. 263

VIA FRETTA

- DEMOLIZIONI
- NUOVE COSTRUZIONI

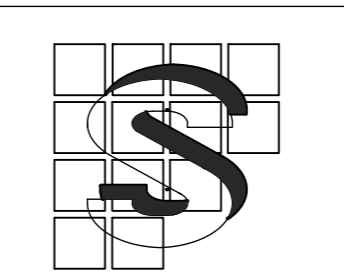

 STUDIO SILVESTRI Dott. Arch. Massimo Silvestri Geom. Marco Silvestri STUDIO ASSOCIATO DI PROGETTISTI Via Fiume, 107/A - 23041 LONIGO (BS) Tel. 0345/996079 Fax 0345/997455 E-mail ufficioprogettazione@studio-silvestri.it	COMUNE DI LUGNICO PROVINCIA DI SONDRIO Comm. n. 41 175-263 Soc. VALBRUNA S.r.l. Progetto: Ristrutturazione interna ed architettonica con ampliamento della S.I.P. in base alla N.T.A. del P.O.C. approvata e del delibera del C.C. n. 178 del 30/10/2021 e n. 77 del 28/04/2023 che alla realizzazione di un gruppo abitato in base alla legge 12/79. Fatti rilevati alla visita ed in base al Verbale di visita del 20/04/2023.	Foglio: 41 Mappa: 175-263 Data: NOV '23 Cont.: E5
	SOVRAPPOSIZIONI PLANIMETRIA GENERALE Sovrapposizioni Scala: 1:200 Foglio:	TUTTI I DIRITTI DI AUTORE SONO RISERVATI