

PIANO PRIMO INTERRATO SITUAZIONE AUTORIZZATA

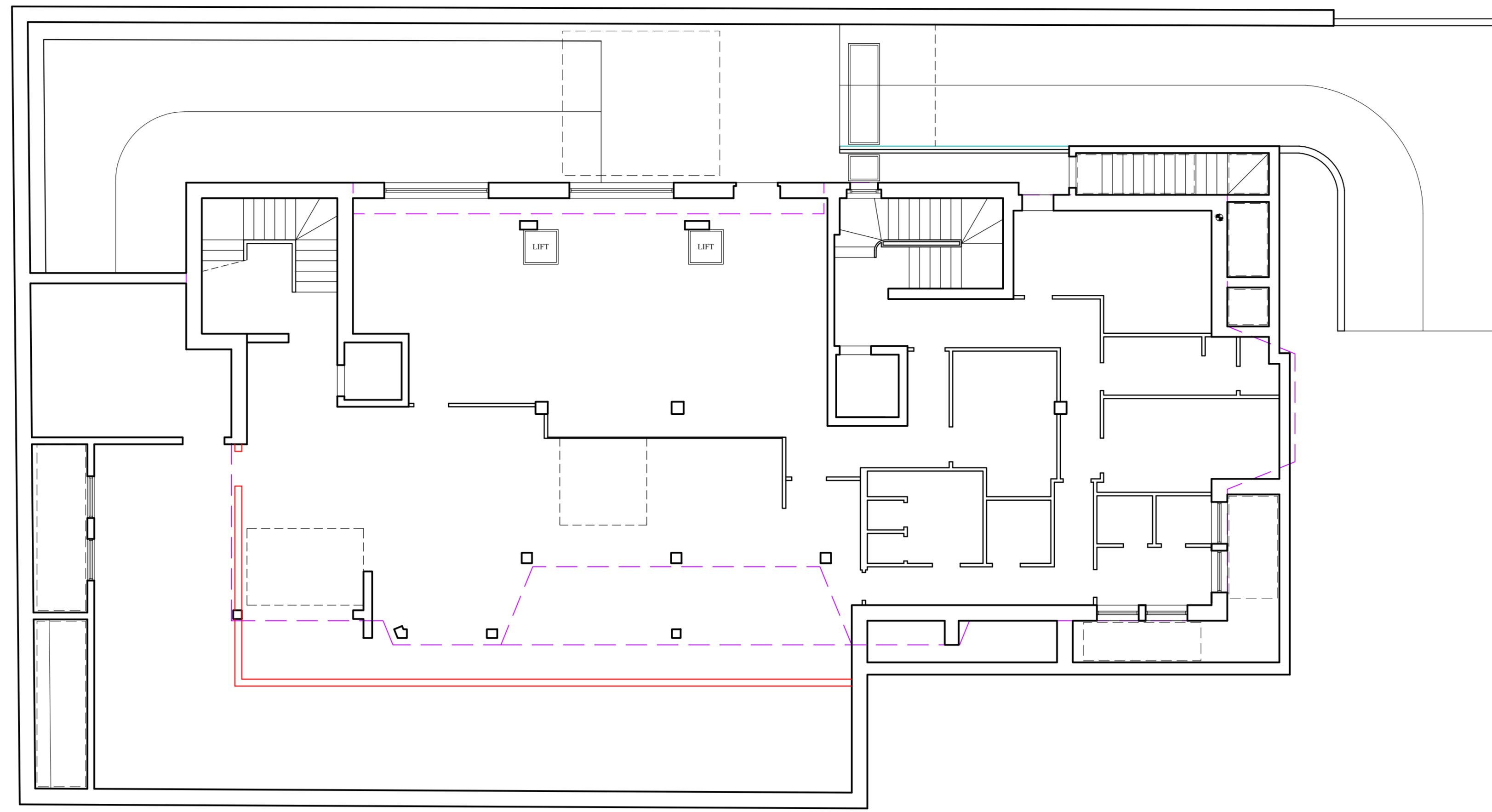

PIANO PRIMO INTERRATO RAFFRONTO

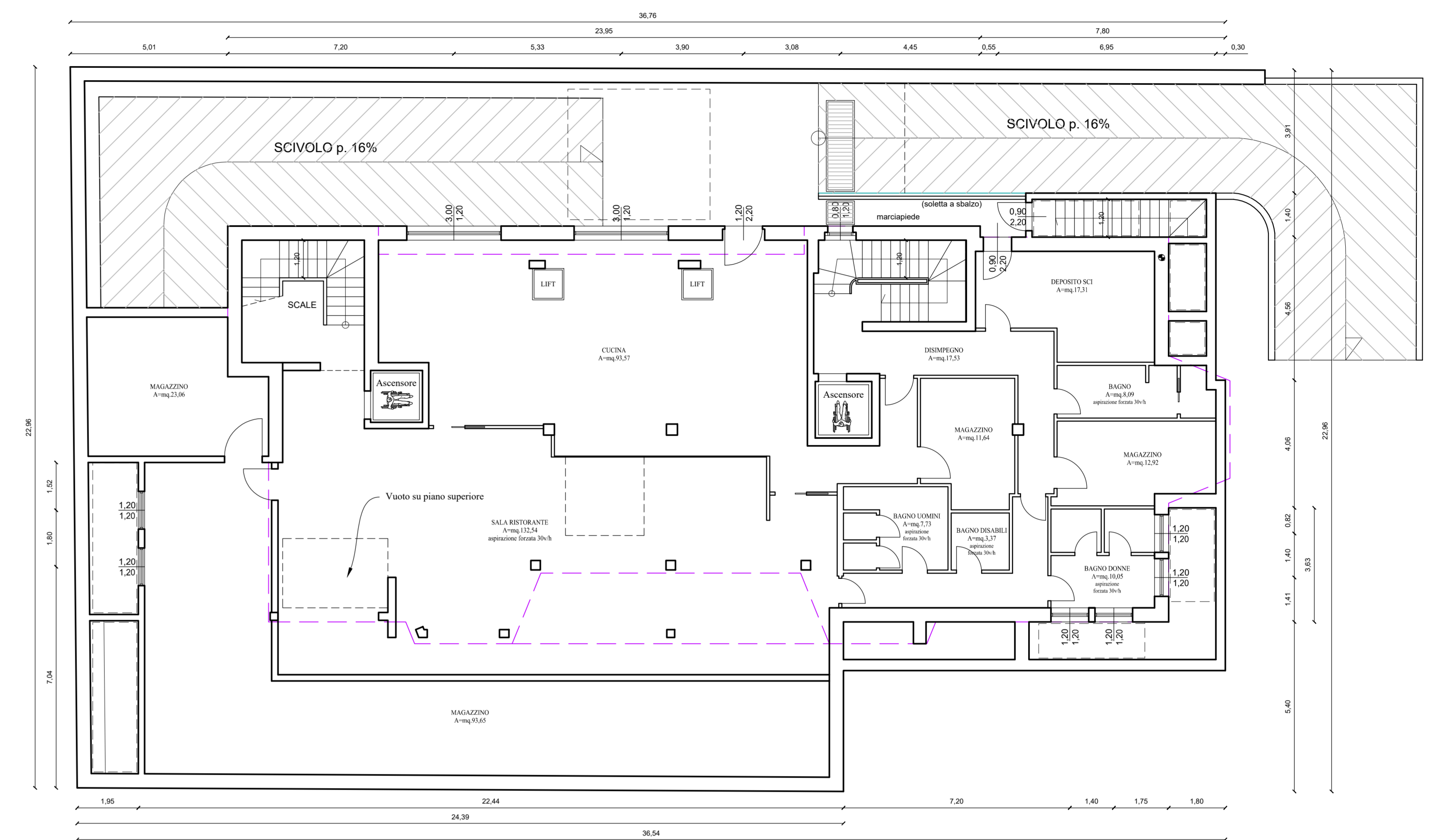

PIANO PRIMO INTERRATO PROGETTO

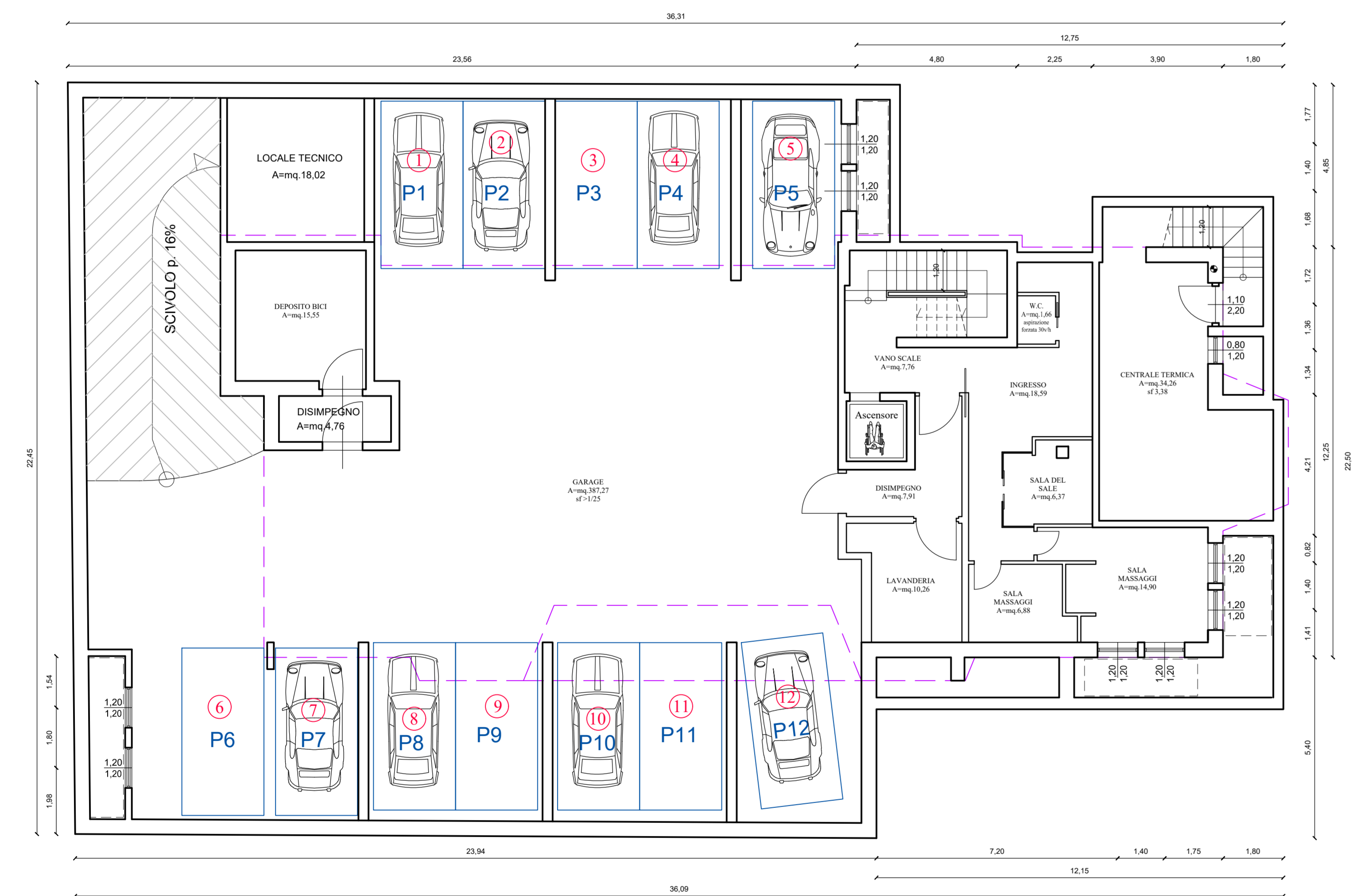

PIANO SECONDO INTERRATO
SITUAZIONE AUTORIZZATA / PROGETTO

SONO IN PROGETTO n°12 CAMERE. VERRANNO MESSI A DISPOSIZIONE n° 12 POSTI AUTO NEL GARAGE AL SECONDO PIANO INTERRATO (vedi tavola 3 e 4)

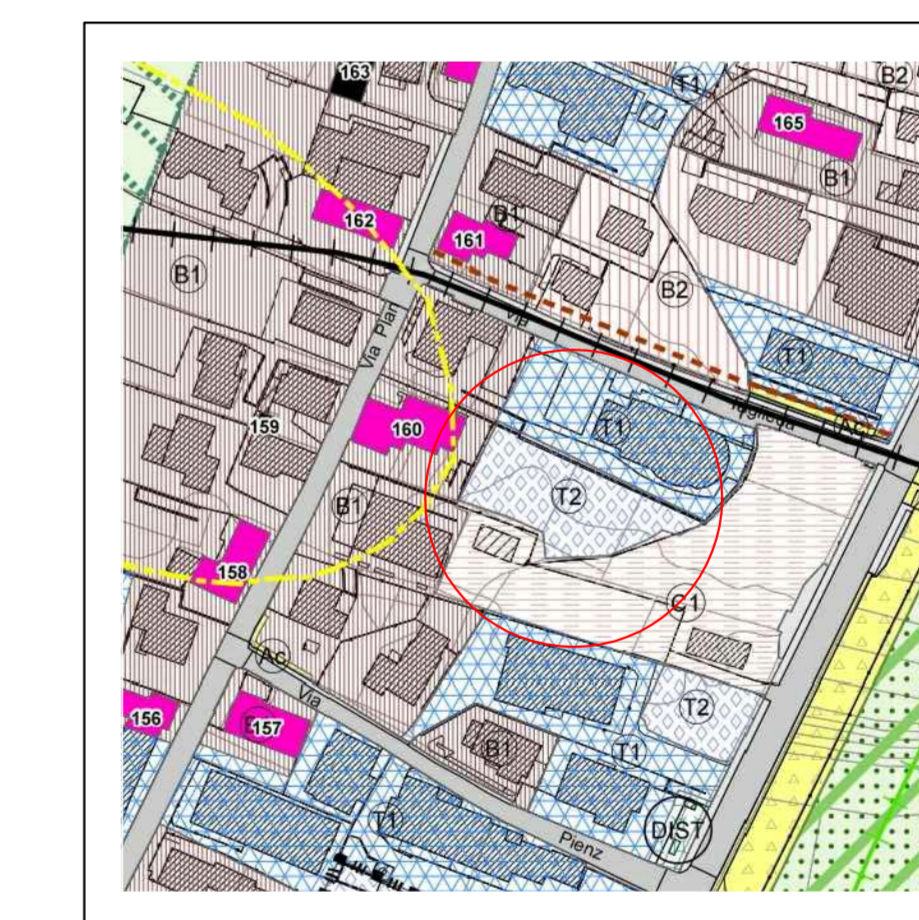

ESTRATTO P.G.T.

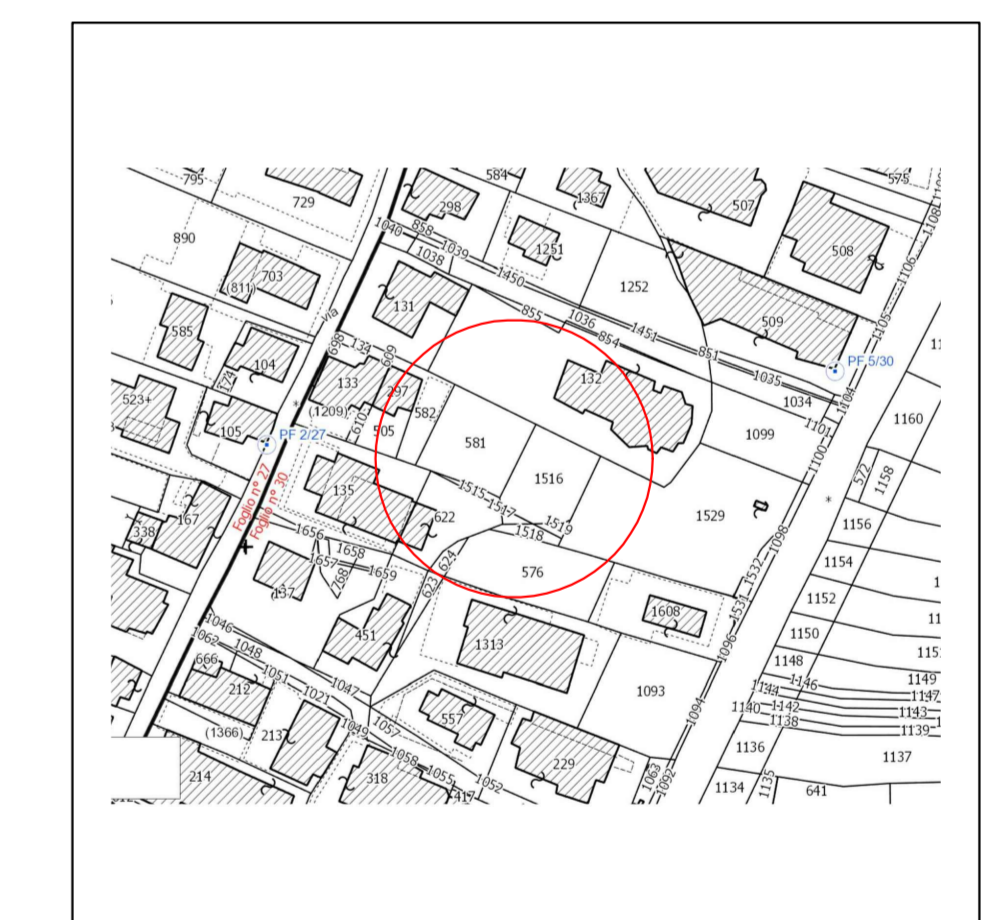

ESTRATTO MAPPA 1:2000

DEMOLIZIONE
 COSTRUZIONE

 studio silvestri Dott. Arch. Massimo Silvestri Geom. Marco Silvestri STUDIO ASSOCIATO DI PROFESSIONISTI	COMUNE DI LIVIGNO - PROVINCIA DI SONDRIO Contratto n° 30 Sig. Martini Gianluigi	DATA 2023 1
	Valore in Corso d'opera per ampliamento in garage in base alla delibera di Consiglio Comunale n°17 del 28/04/2022 per formazione di un nuovo ristorante al piano primo interrato e servizio di drink edificati nella struttura Turistico Ristiviva autorizzata con Permesso di Costruire prot. n°26862 del 20/10/2020 e successive modifiche.	DATA GENNAIO 2024
Via Prato n°17/A - 23044 Livigno (SO) Tel. 0342/7995379 e-mail: arch@studiosilvestri.it	SITUAZIONE AUTORIZZATA - RAFFRONTO - PROGETTO PIANTE	DATA GENNAIO 2024