

PIANO TERRA SITUAZIONE AUTORIZZATA

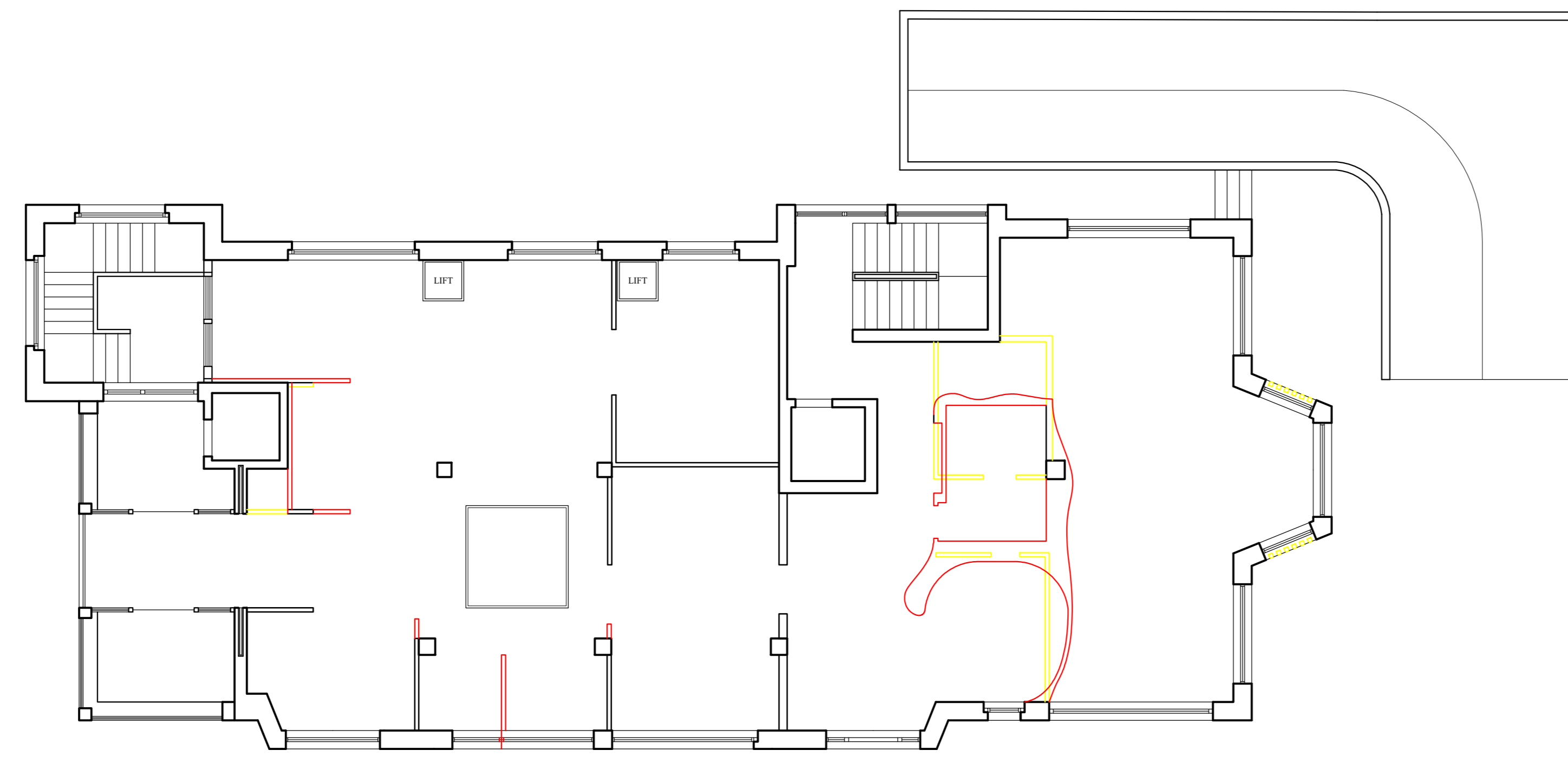

PIANO TERRA RAFFRONTO

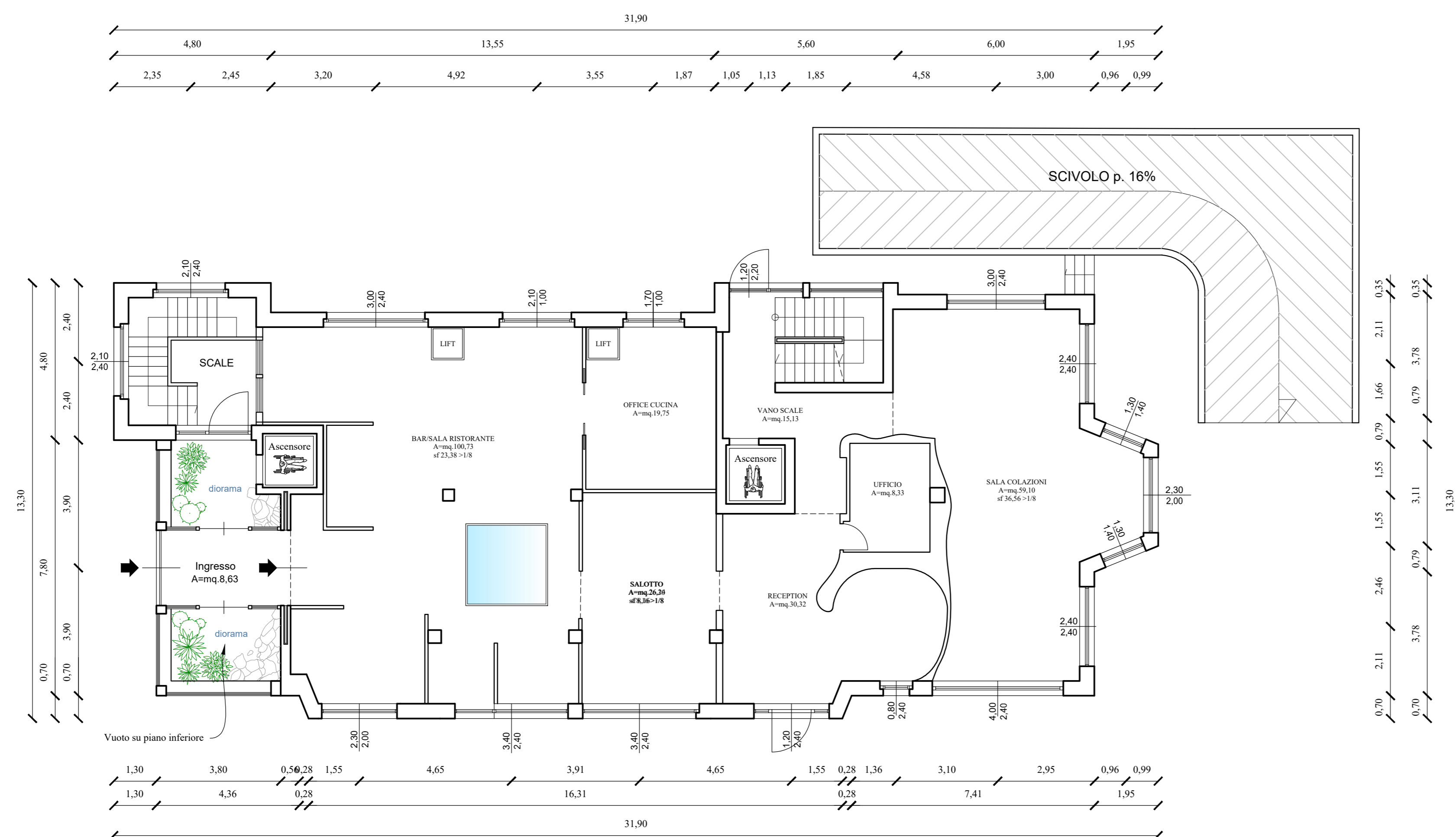

PIANO TERRA PROGETTO

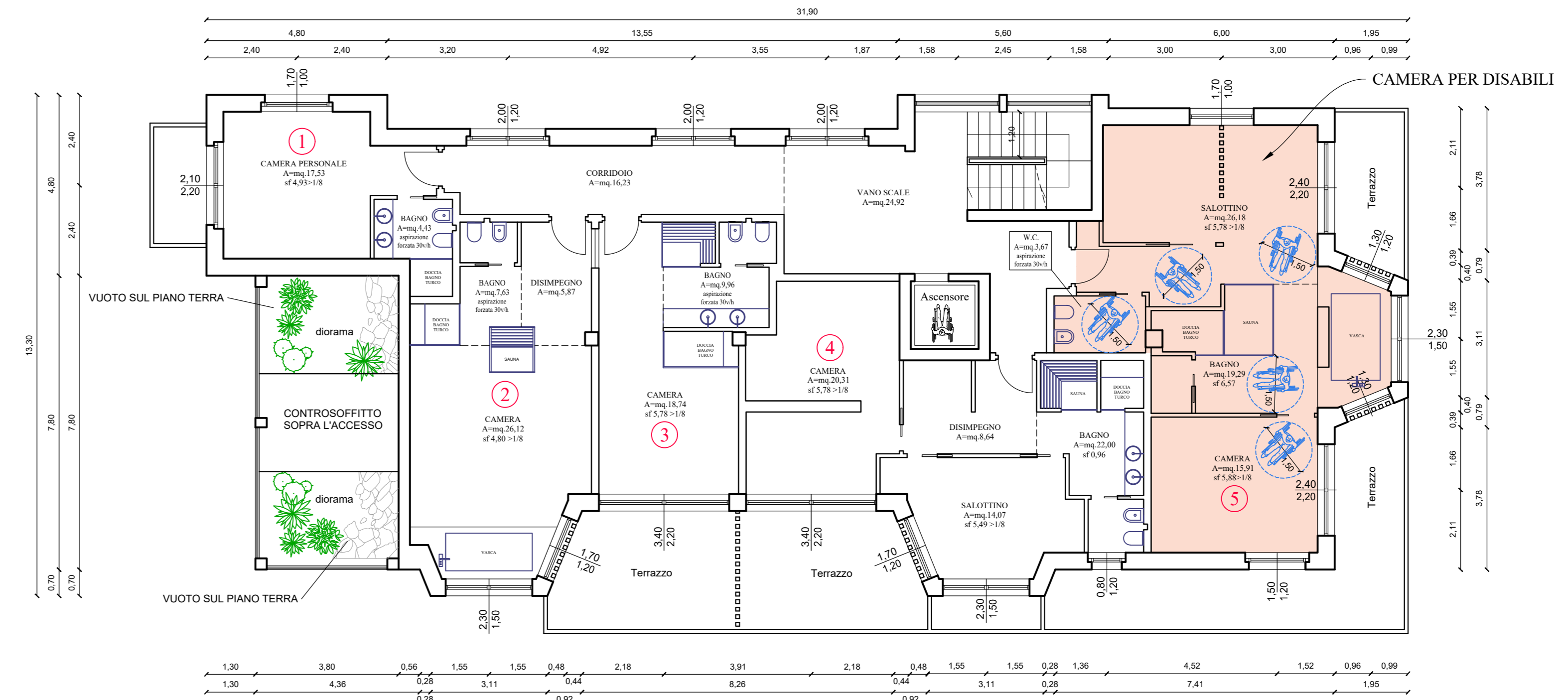

PIANO PRIMO SITUAZIONE AUTORIZZATA

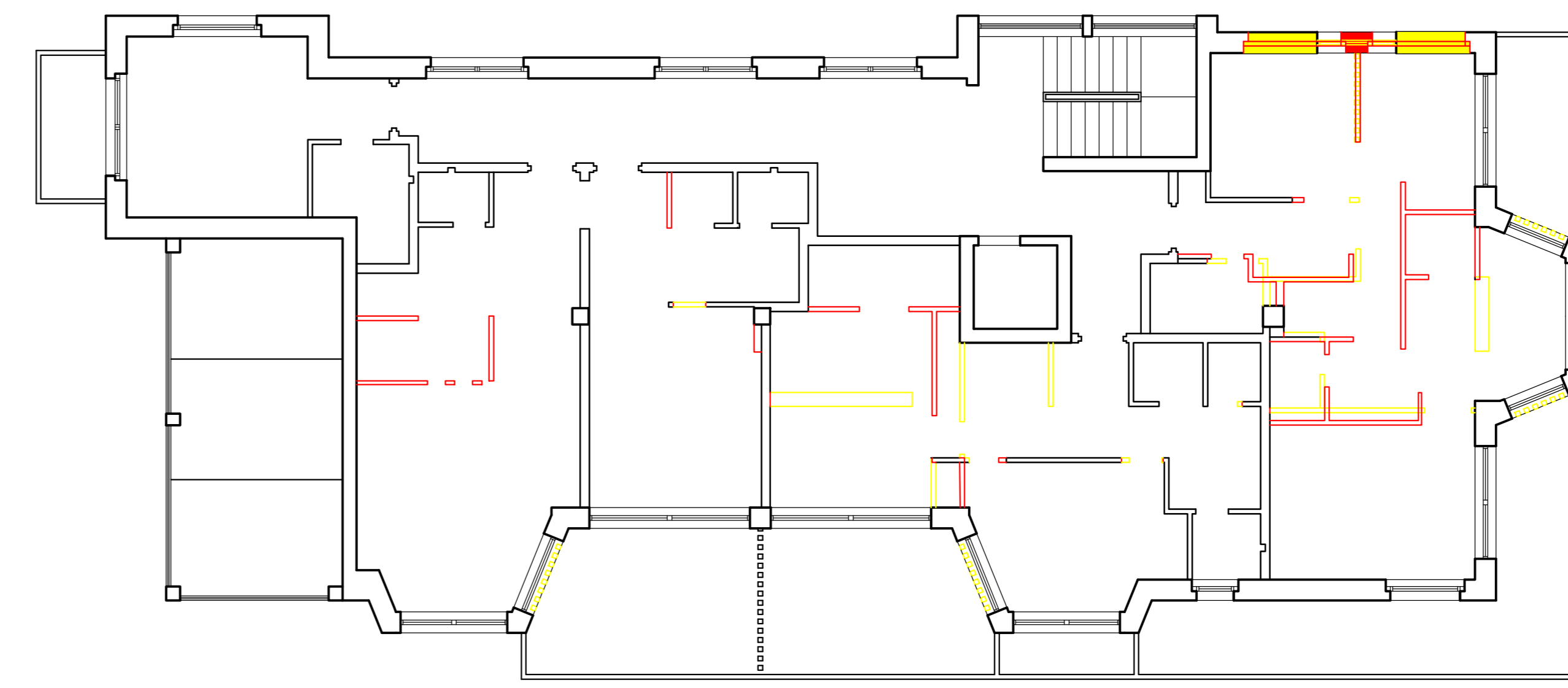

PIANO PRIMO RAFFRONTO

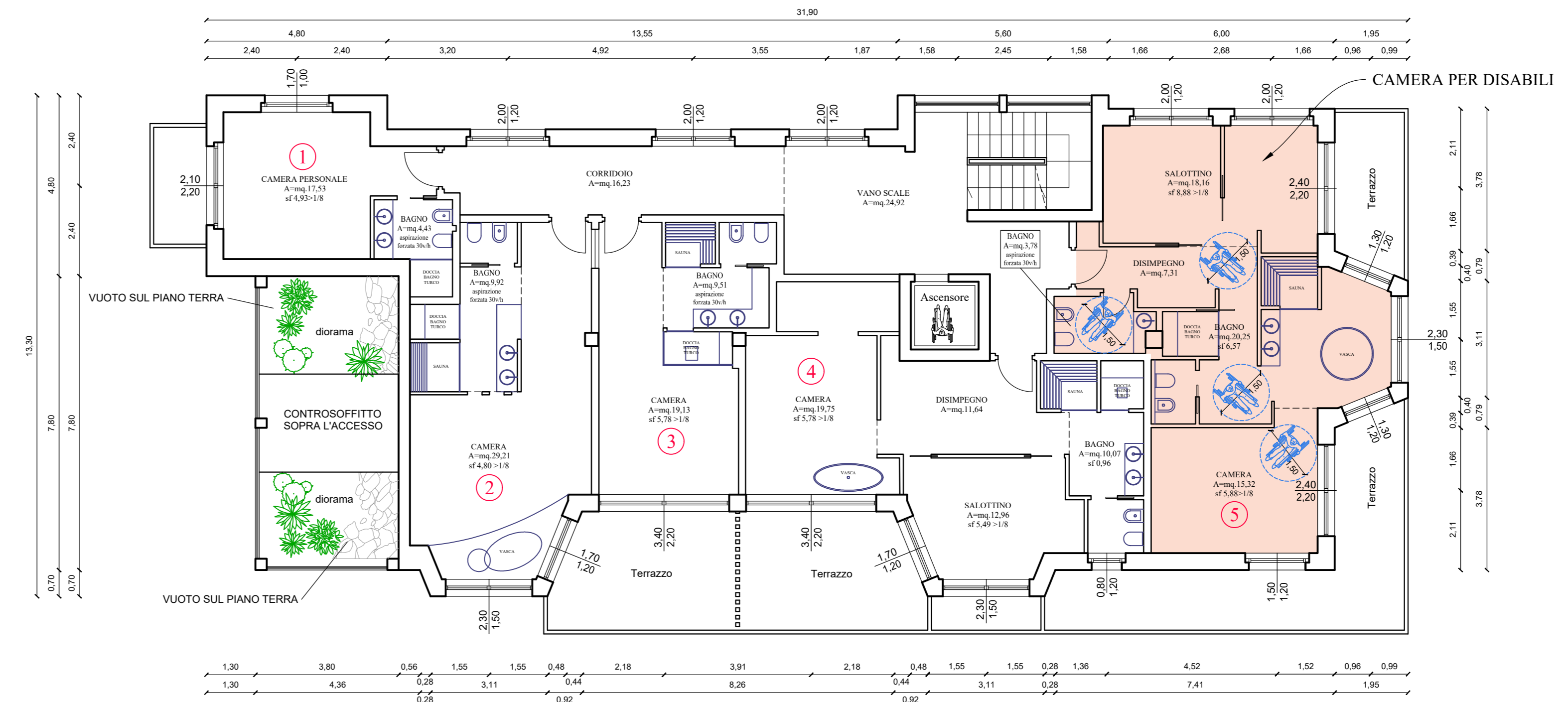

PIANO PRIMO PROGETTO

CAMERE PER DISABILI

SONO IN PROGETTO n°12 CAMERE, VERRANNO MESSI A DISPOSIZIONE n° 12 POSTI AUTO NEL GARAGE AL SECONDO PIANO INTERRATO (vedi tavola 2)

DEMOLIZIONE

COSTRUZIONE

<p>studio silvestri Dott. Arch. Massimo Silvestri Geom. Marco Silvestri STUDIO ASSOCIATO DI PROFESSIONISTI Via Fretta n°117/A 23041 Livigno (SO) Tel. 0322/996 079 e-mail: ufficioprogettazione@studio-silvestri.it</p>	<p>COMUNE DI LIVIGNO PROVINCIA DI SONDRIO</p> <p>Conservatore: Sig. Martini Gianluigi</p> <p>Protocollo: 581 - 1515 - 1516 - 1519</p> <p>DATA: GIUGNO 2023</p> <p>Scad. Suppl.:</p>	<p>05/06/18</p> <p>2</p>
	<p>Varianze in corso d'opera per ampliamento in deroga in base alla delibera di Consiglio Comunale n°17 del 28/04/2023 per formazione di un nuovo ristorante al piano primo interrato e annesso di diritti edificatori nella struttura Turistico Ricettiva autorizzata con Permesso di Costruire prot.n°26662 del 30/10/2020 e successive modifiche</p> <p>SITUAZIONE AUTORIZZATA - RAFFRONTO - PROGETTO</p> <p>Disegnato: PIANTE</p> <p>Scalatura: 1:100</p> <p>Scad. Suppl.:</p>	<p>Scad. Suppl.:</p> <p>GIUGNO 2024</p>