

PIANO SECONDO SITUAZIONE AUTORIZZATA

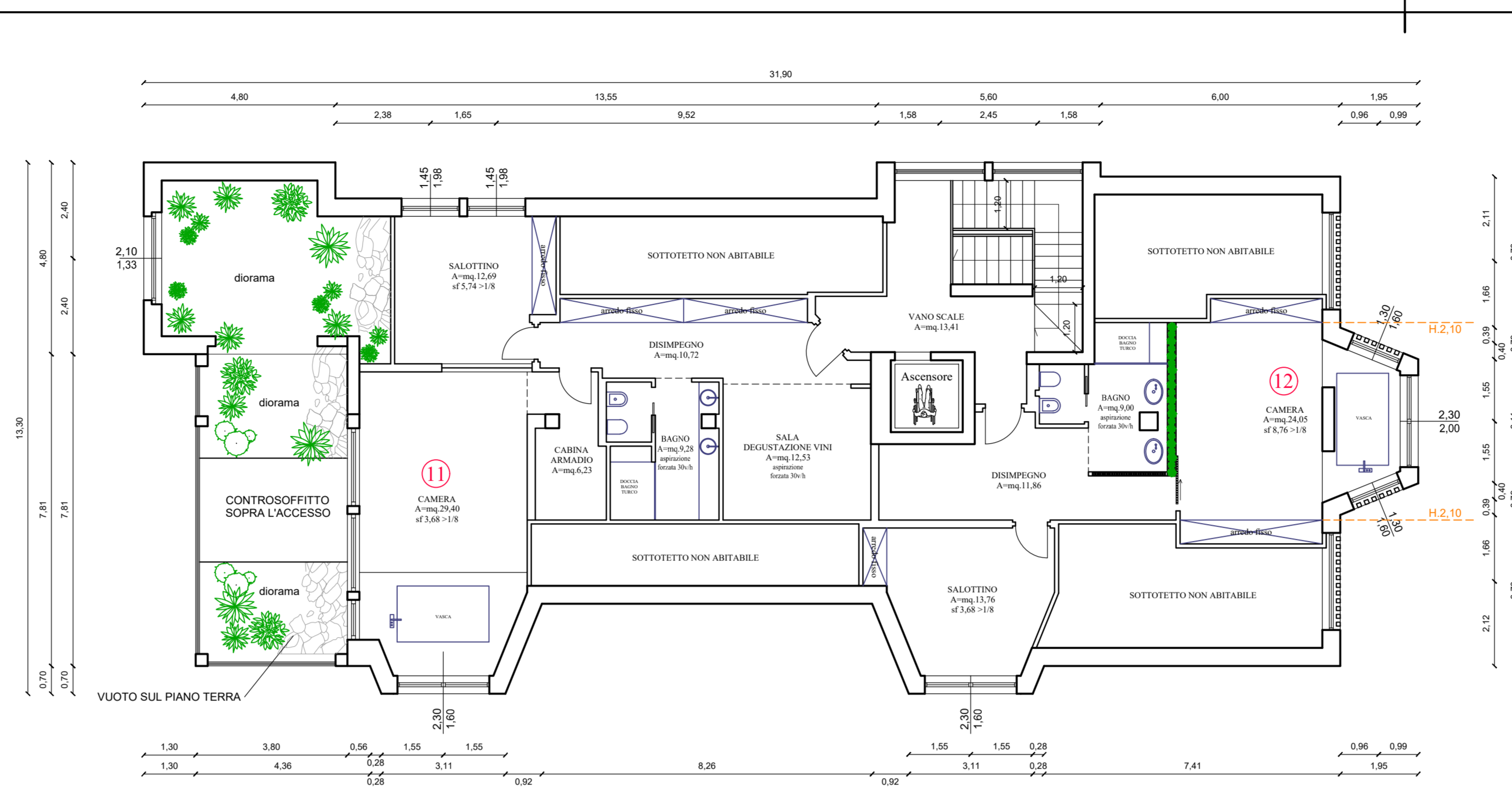

PIANO MANSARDA SITUAZIONE AUTORIZZATA

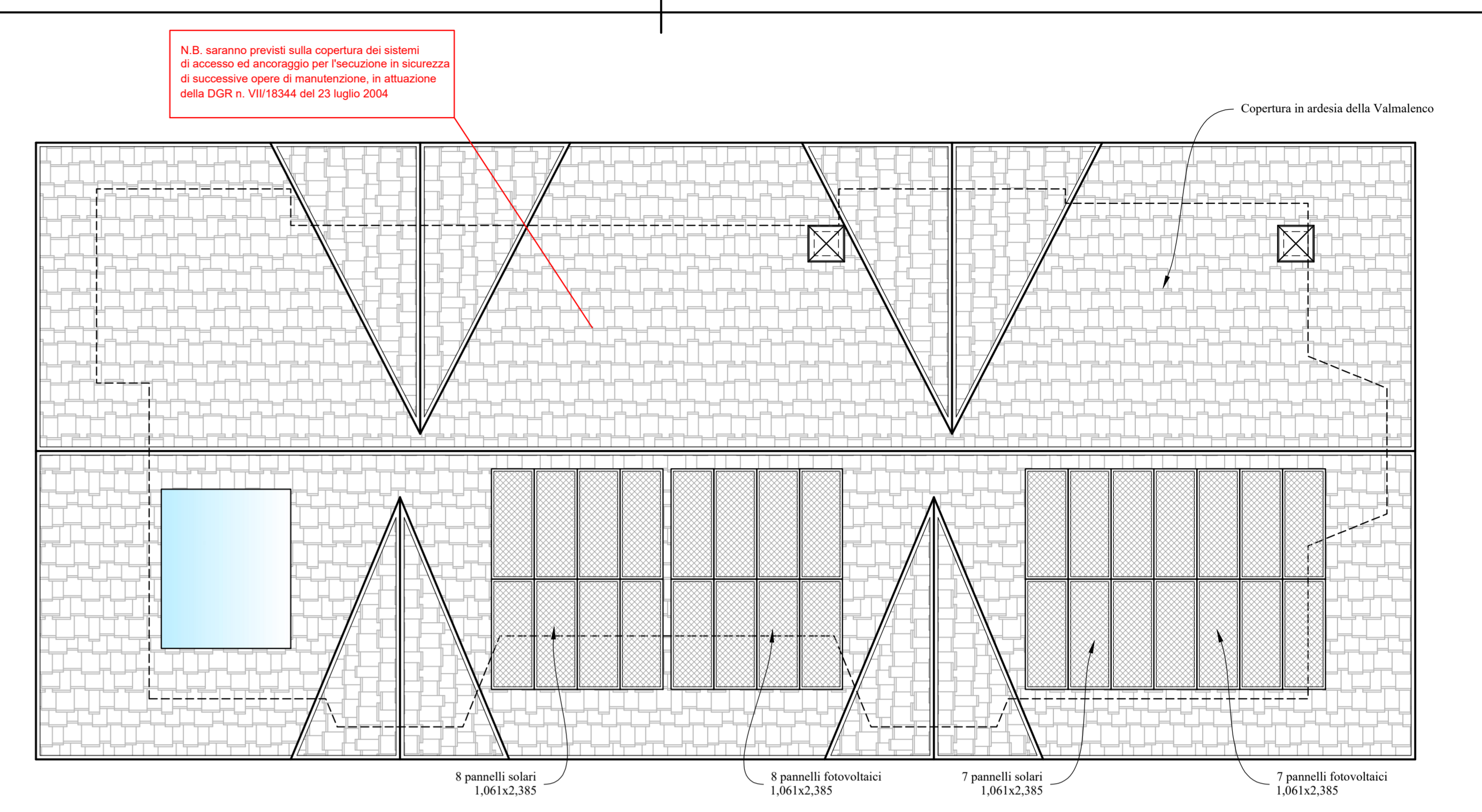

PIANO COPERTURA SITUAZIONE AUTORIZZATA

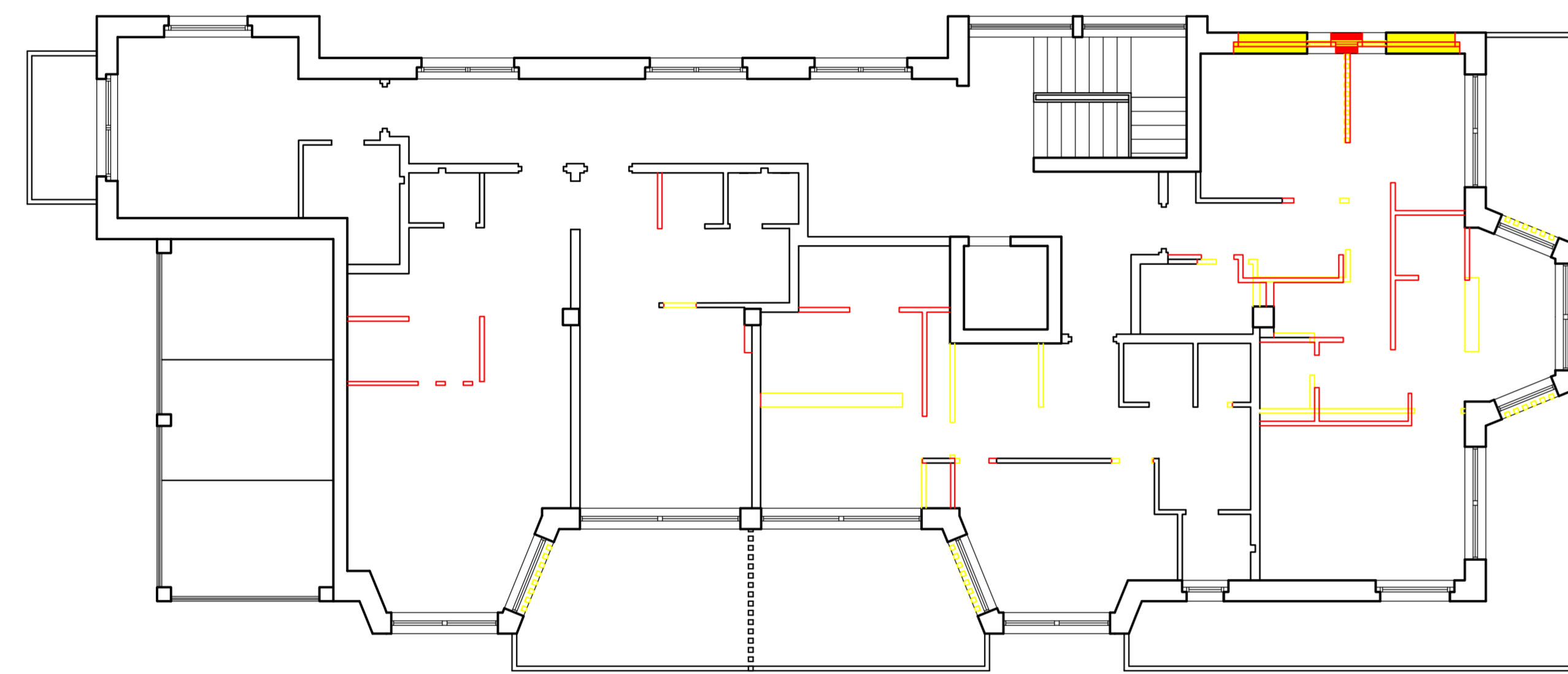

PIANO SECONDO RAFFRONTO

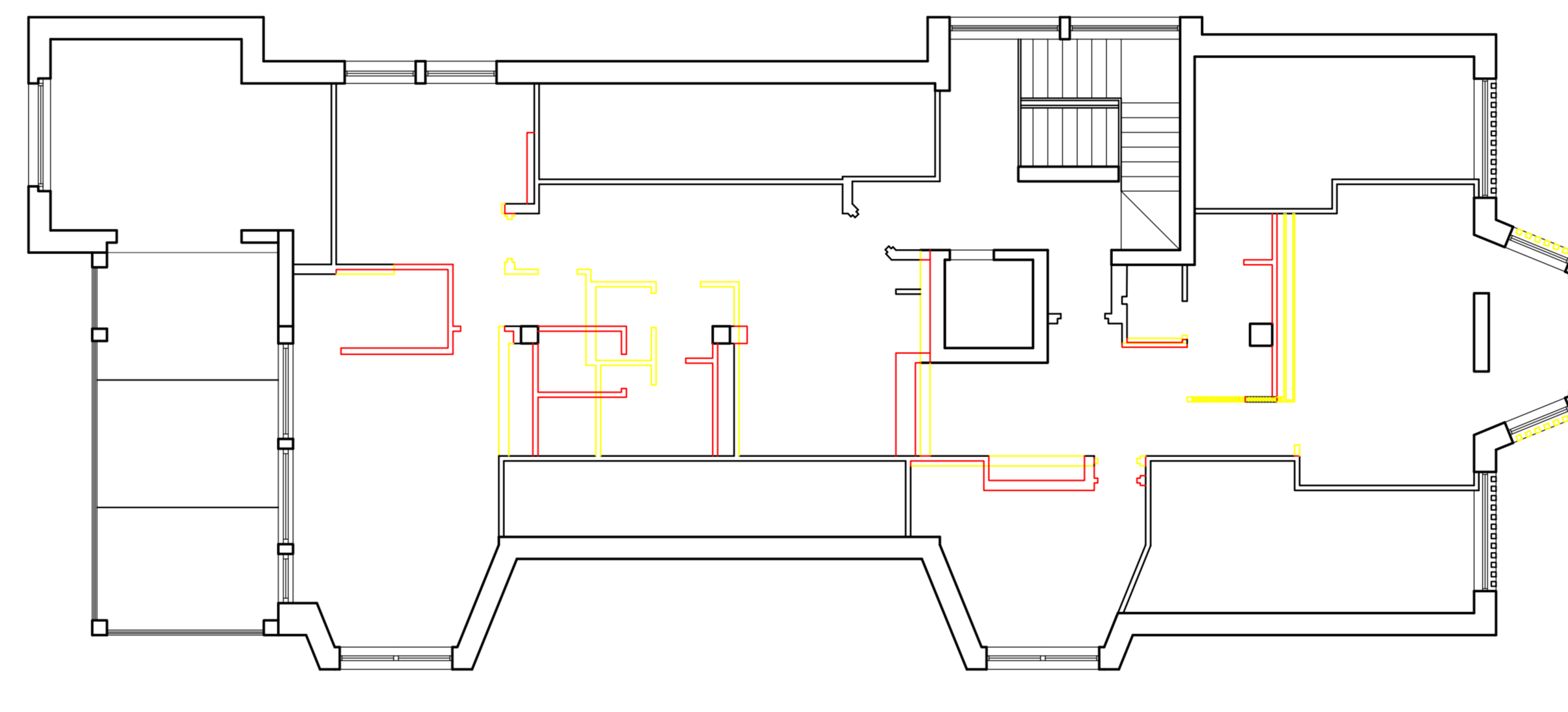

PIANO MANSARDA RAFFRONTO

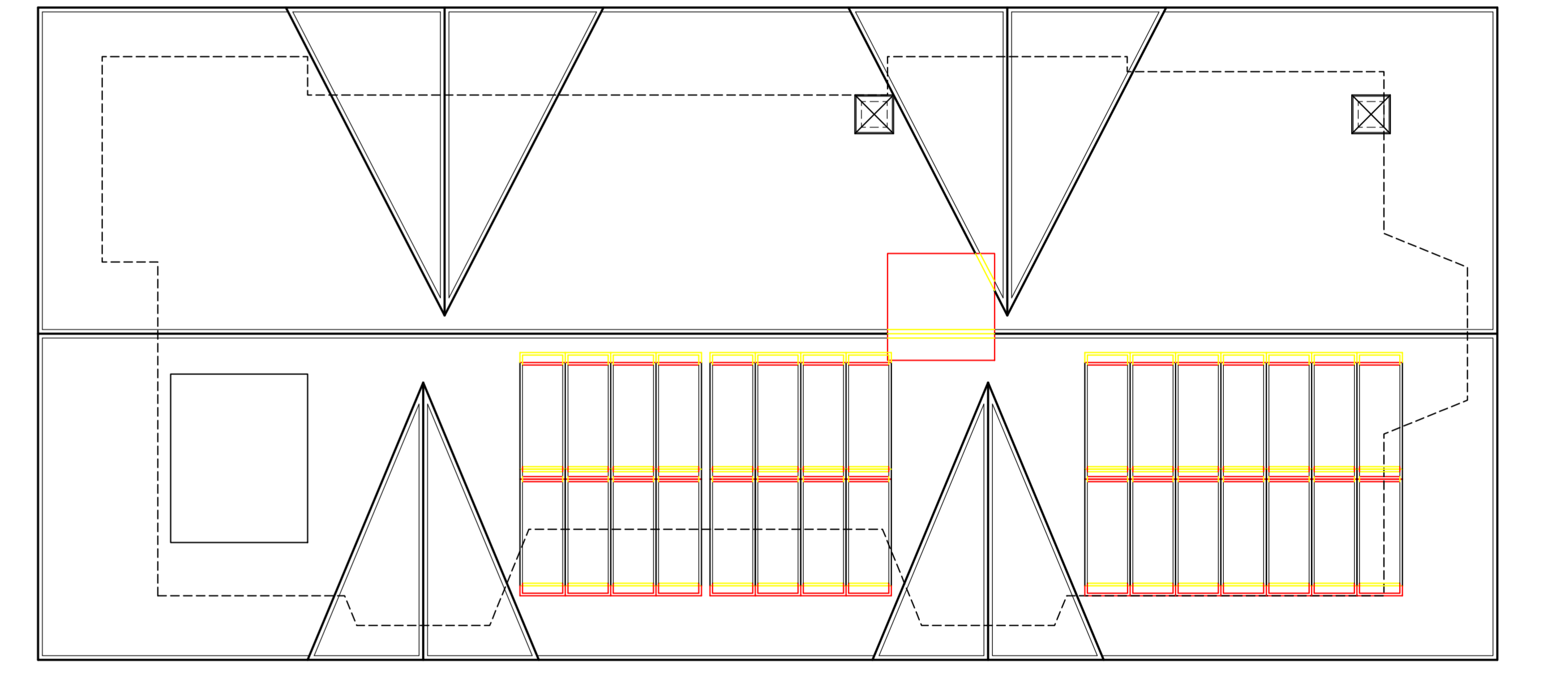

PIANO COPERTURA RAFFRONTO

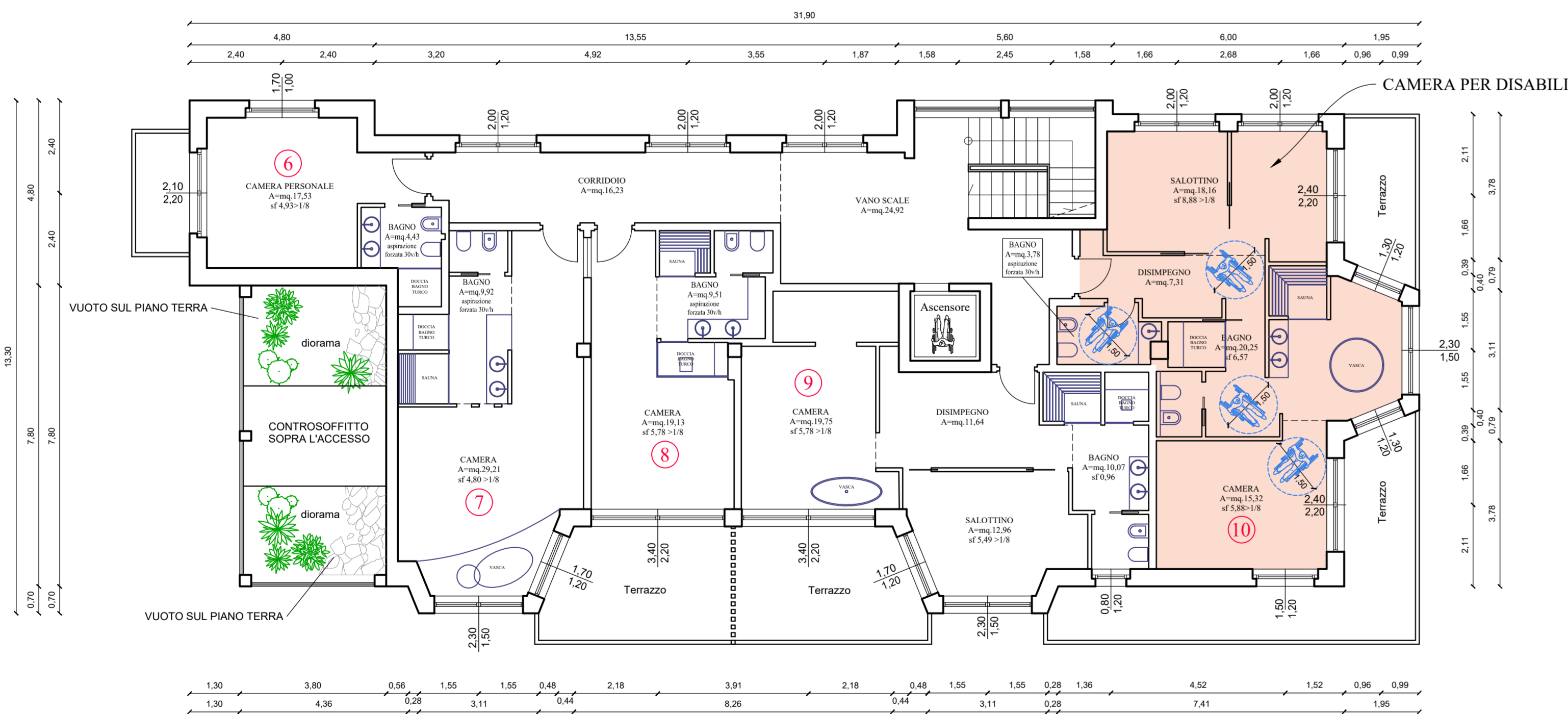

PIANO SECONDO PROGETTO

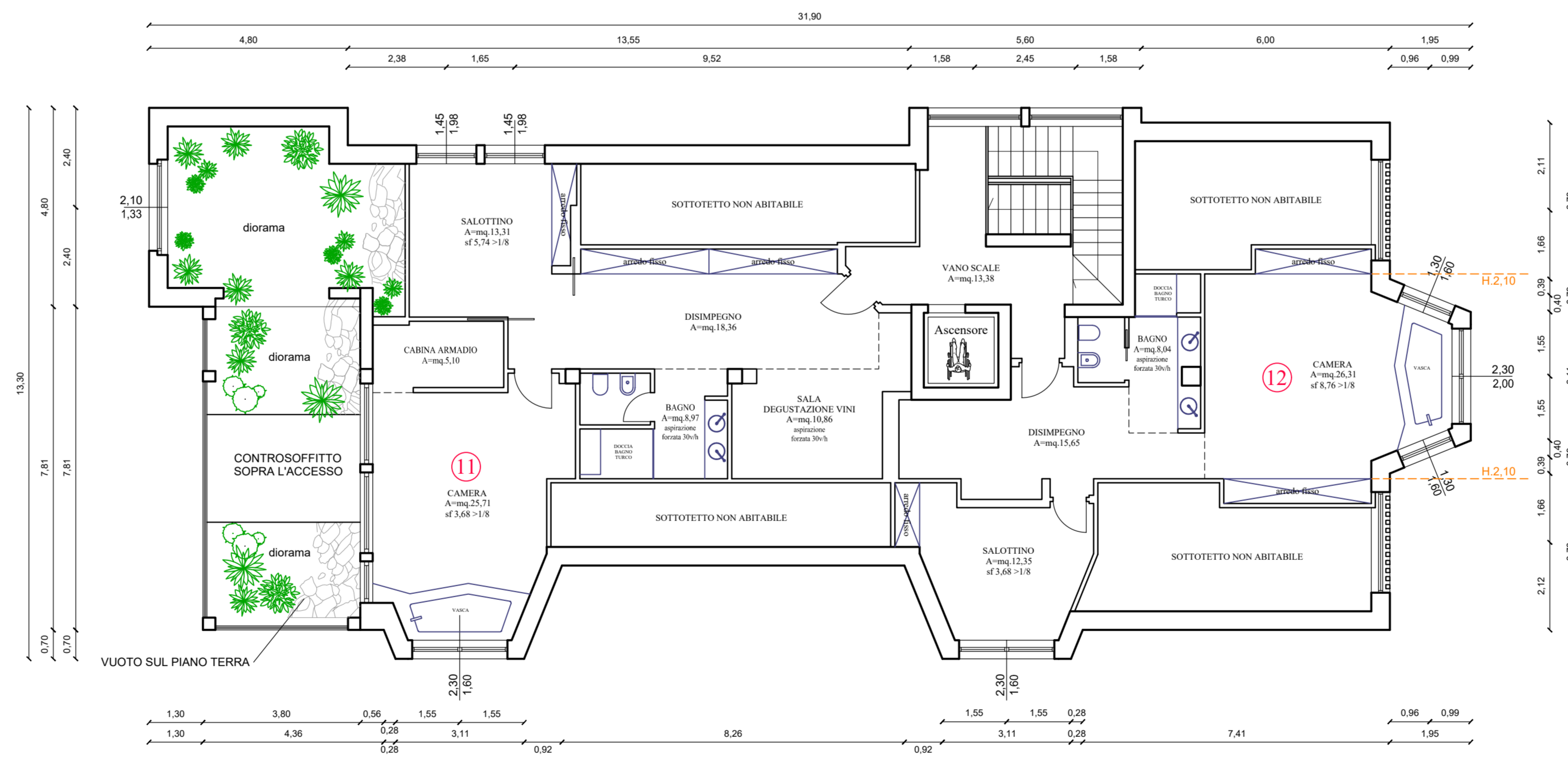

PIANO MANSARDA PROGETTO

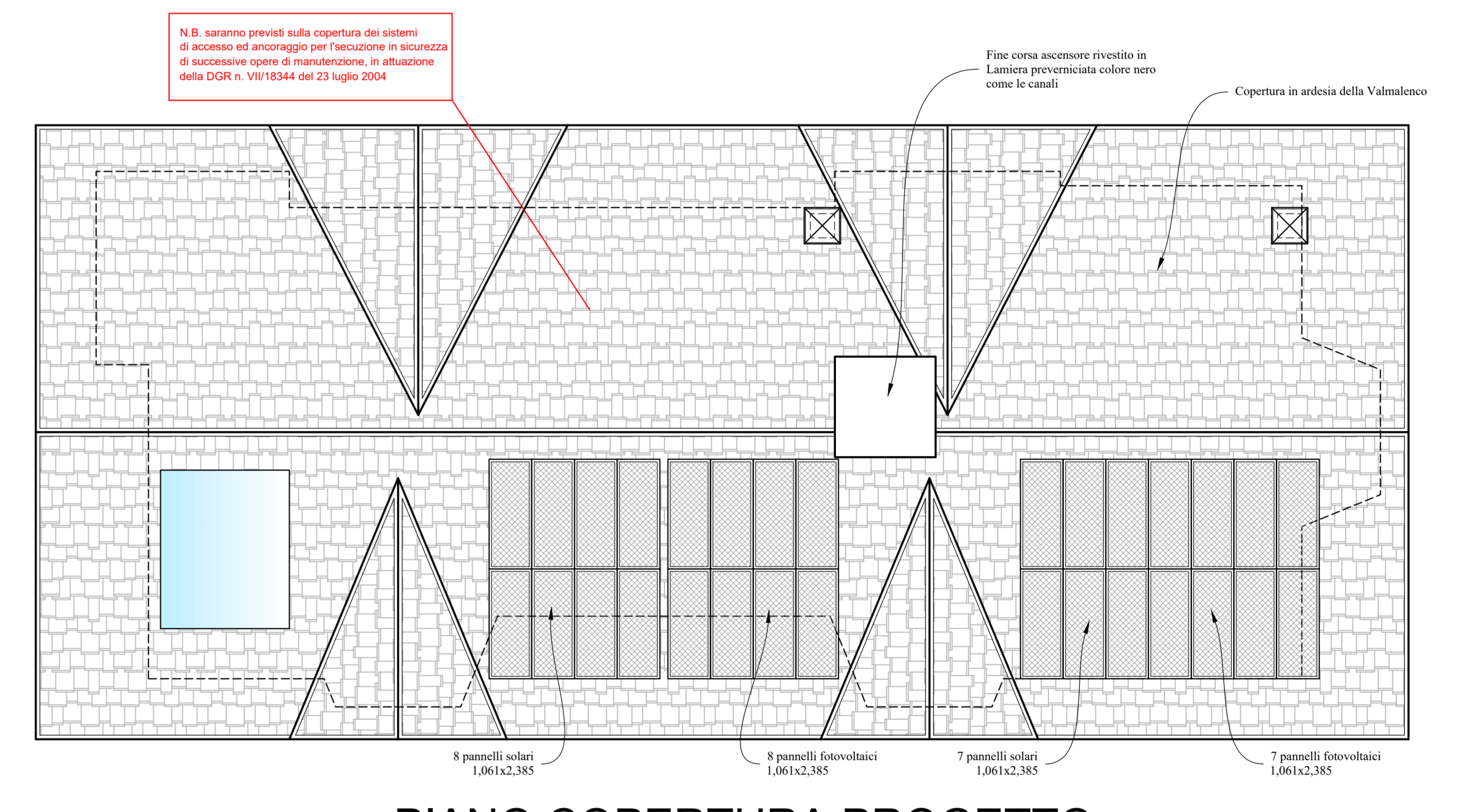

PIANO COPERTURA PROGETTO

CAMERE PER DISABILI

SONO IN PROGETTO n°12 CAMERE. VERRANNO MESSI A DISPOSIZIONE n° 12 POSTI AUTO NEL GARAGE AL SECONDO PIANO INTERRATO (vedi tavola 2)

DEMOLIZIONE  
 COSTRUZIONE



 <b>studio silvestri</b> Arch. Massimo Silvestri Geom. Marco Silvestri STUDIO ASSOCIATO DI PROFESSIONISTI Via Fieschi n°117/A - 23031 Livigno (SO) Tel. 0342/796.079 e-mail: officio@studiosilvestri.com	COMUNE DI LIVIGNO - PROVINCIA DI SONDRIO Sig. Martelli Gianluigi	DATA 30/01/2023 Foglio 581 - 1515 1516 - 1519	DATA GIUGNO 2023	Foglio 3
	Variante in Corso d'opera per ampliamento in deroga in base alla delibera di Consiglio Comunale n°17 del 28/04/2023 per formazione di un nuovo intervento al piano interrato e vincolo di diritti edificatori nella struttura Turistico Ricettiva autorizzata con Permesso di Costruire prot.n°26662 del 30/10/2020 e successive modifiche	SITUAZIONE AUTORIZZATA - RAFFRONTO - PROGETTO PIANTE	Scala 1:100	Foglio GENNAIO 2024