PROSPETTO NORD SITUAZIONE AUTORIZZATA

PROSPETTO NORD RAFFRONTO

PROSPETTO NORD PROGETTO

PROSPETTO OVEST SITUAZIONE AUTORIZZATA

PROSPETTO OVEST RAFFRONTO

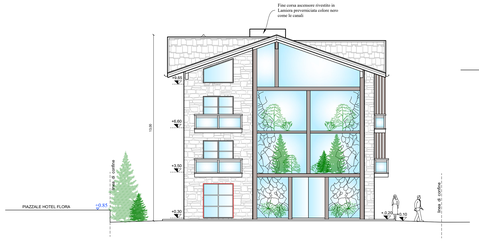

PROSPETTO OVEST PROGETTO

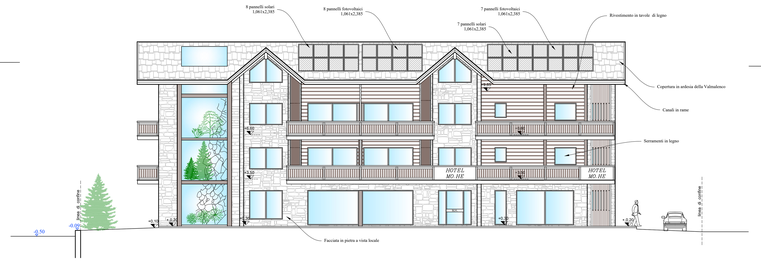

PROSPETTO SUD SITUAZIONE AUTORIZZATA

PROSPETTO SUD RAFFRONTO

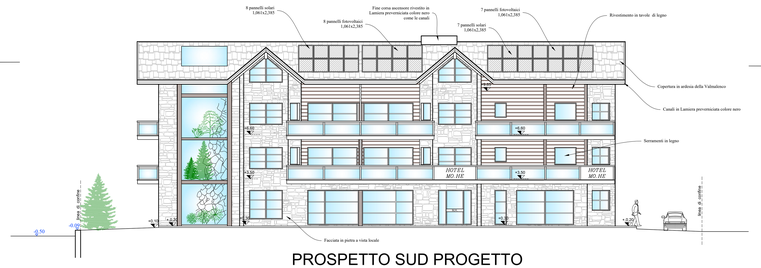

PROSPETTO SUD PROGETTO

PROSPETTO EST SITUAZIONE AUTORIZZATA

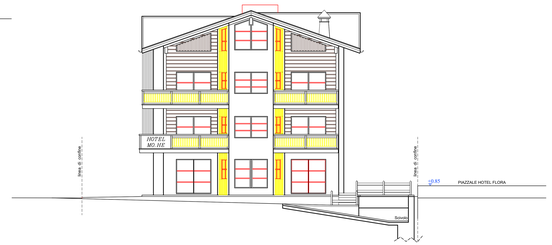

PROSPETTO EST RAFFRONTO

PROSPETTO EST PROGETTO

DEMOLIZIONE

COSTRUZIONE

studio silvestri
Dott. Arch. Massimo Silvestri
Geom. Marco Silvestri
STUDIO ASSOCIATO DI PROFESSIONISTI
Via Fratta n°101/A 23047 Livigno (SO)
Tel. 0342/996.979
e.mail : silvestrigmarco@alice.it;silvestri.net

COMUNE DI LIVIGNO PROVINCIA DI SONDRIO

Committente: Sig. Martinelli Gianluigi
Mappa: 30
Foglio: 58I - 1515 15I16 - 1515I

Oggetto: Variante in Corso d'opera per ampliamento in deroga in base alla delibera di Consiglio Comunale n°17 del 29/04/2021 e Variante in Corso d'opera per ampliamento entro limiti previsti a norma di diritti edificatori nella struttura Turistico Ricettiva autorizzata con Permesso di Costruire prot.n°29962 del 30/10/2020 e successive modifiche

Titolo: SITUAZIONE AUTORIZZATA - RAFFRONTO - PROGETTO

Elaborato: PROSPETTI

EVITI I DANNI DI ACCIDENTI DOVUTI REGISTRATI

Data: GIUGNO 2023

Tavola: 4

Scala: 1:100

Aggiorn.: 1/07/440

Aggiorn.: GENNAIO 2024