

PROSPETTO NORD - SEZIONE B-B

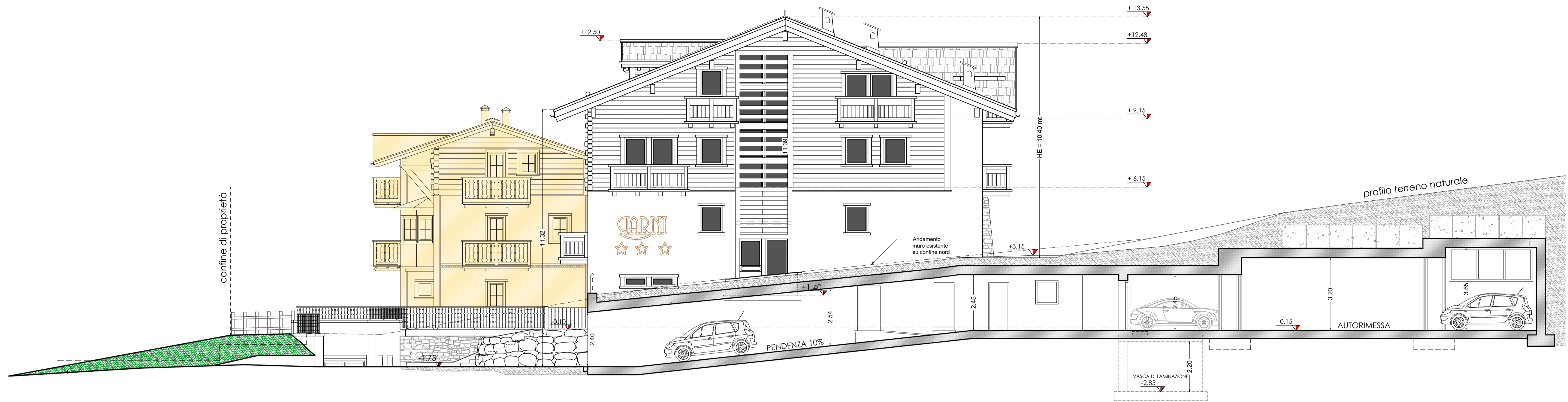

PROSPETTO SUD - SEZIONE C-C

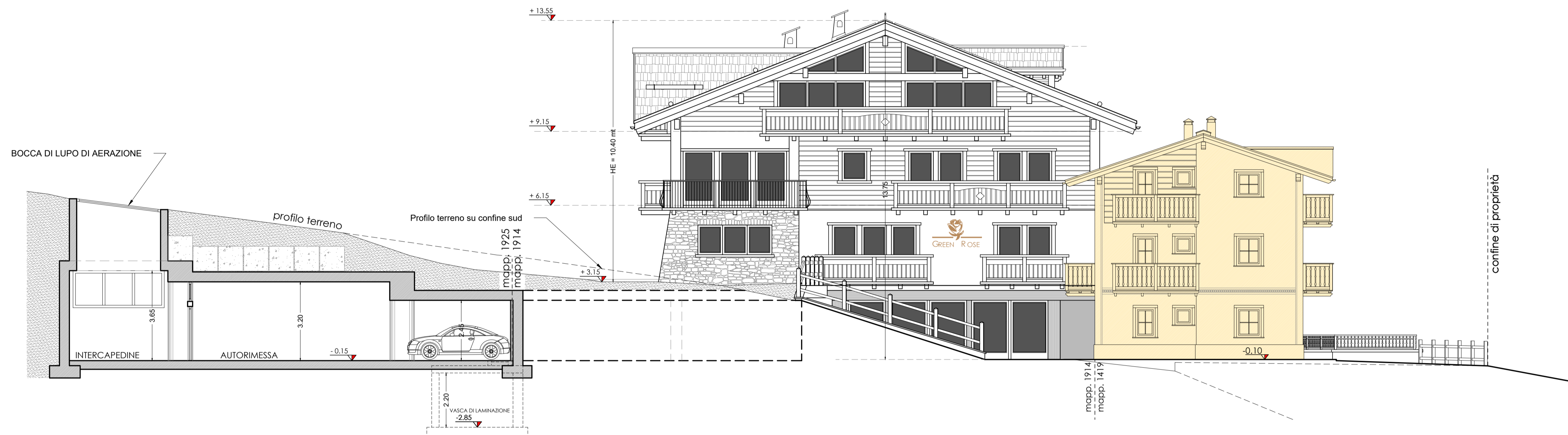

PROSPETTO EST

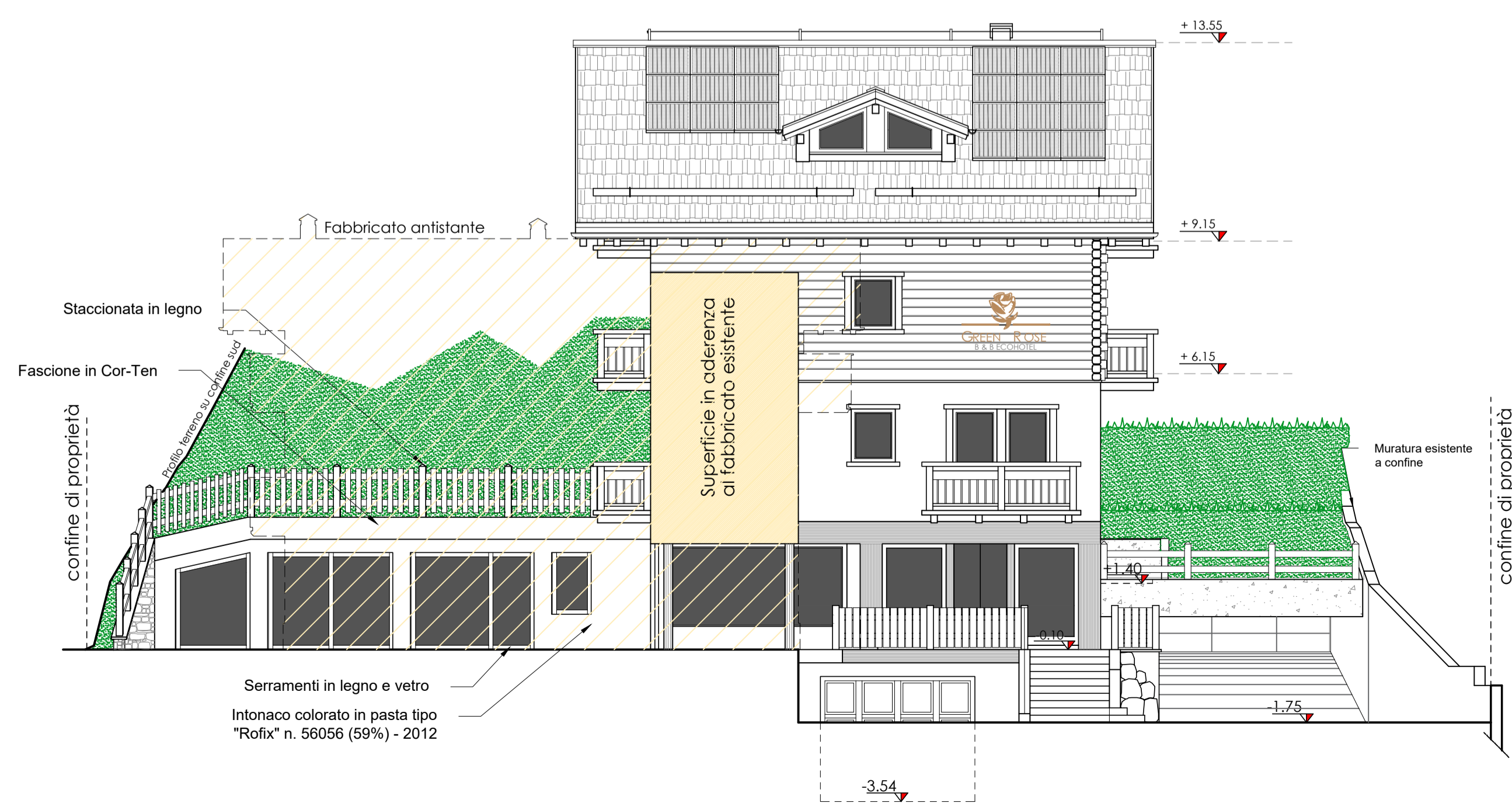

PROSPETTO OVEST - SEZIONE D-D

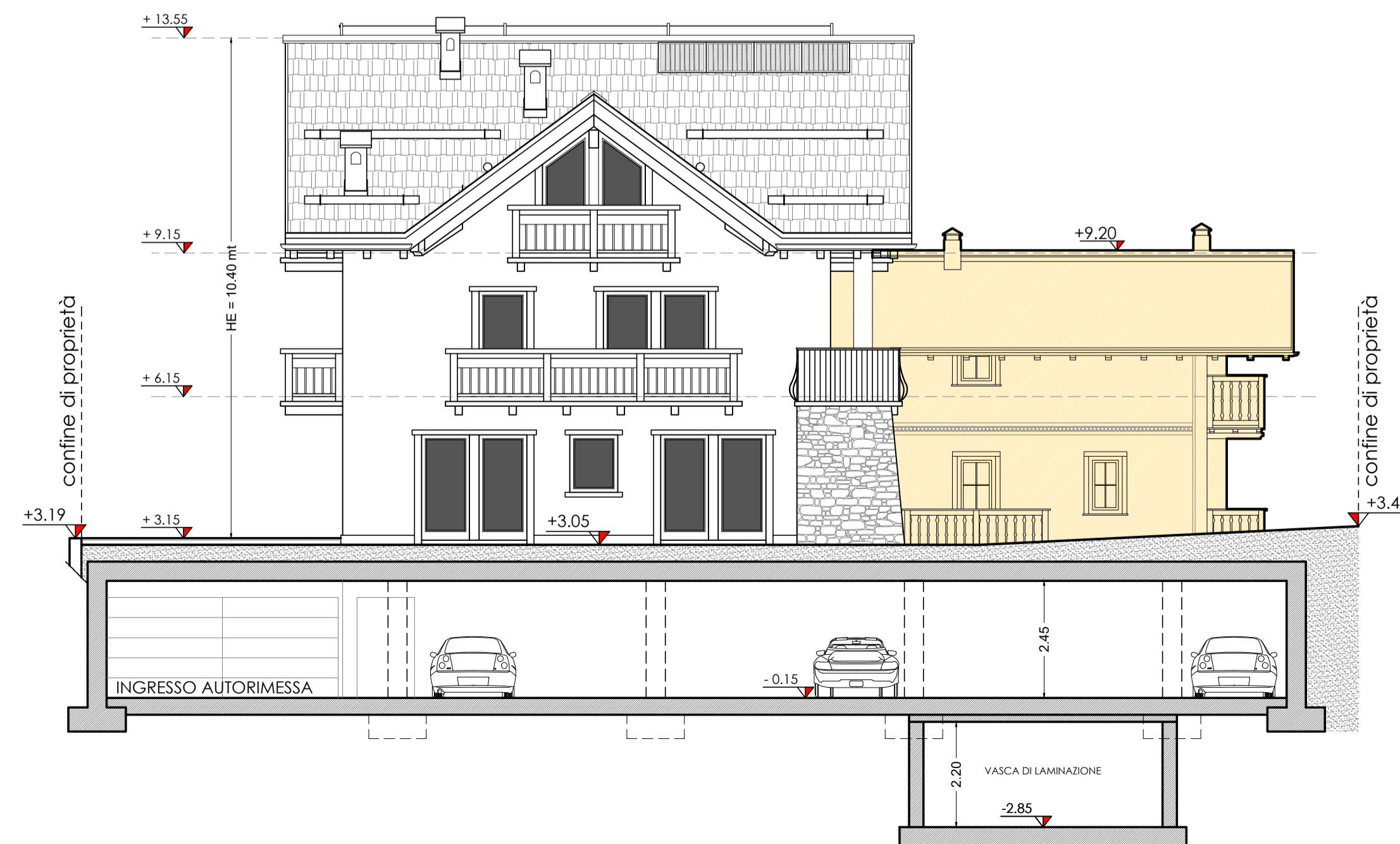

Geometra MOTTINI DAVIDE c.f. MITT DVD 45721 EG21U Collegio Geometri Prov. di Sondrio n.1043
Geometra PINI MASSIMO c.f. PNI MSM 72A18 E200R Collegio Geometri Prov. di Sondrio n.1158

Comune: LIVIGNO Provincia: SONDRIO

Località/Via : SAROCH

Identificazione catastale :
Foglio n. 40 Part. n.1914 - 1925

Progetto : AMPLIAMENTO STRUTTURA TURISTICO
RICETTIVA DENOMINATA "GREEN ROSE"
ATTRAVERSO SOPRALZO E
REALIZZAZIONE NUOVA AUTORIMESSA
COMPLETAMENTE INTERRATA

Oggetto : PROSPETTI PROGETTO

Committenti : Sig.ra GALLI MONICA
Sig. ROMANI ANDREA

Tavola: **3** Scala: 1:100
Data: DICEMBRE 2023 Aggiornamento:
File: 2023/Galli Monica/Green Rose

Aggiornamenti: Data:
Data:

D5GN: CNTL: DMP2

Il tecnico