

SEZIONE A-A

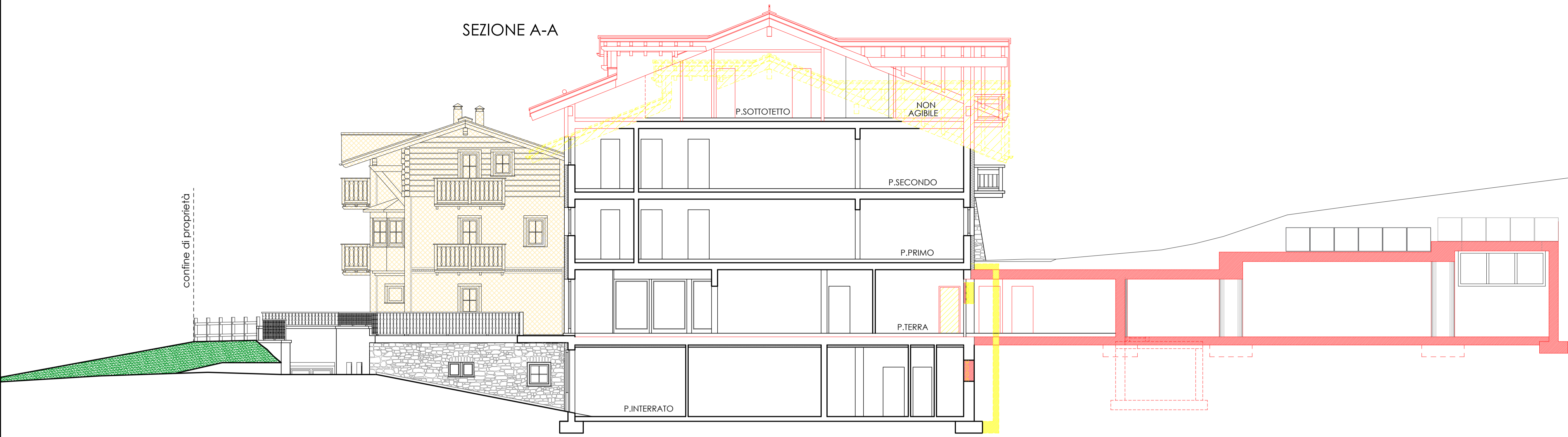

PROSPETTO EST



PROSPETTO SUD - SEZIONE C-C

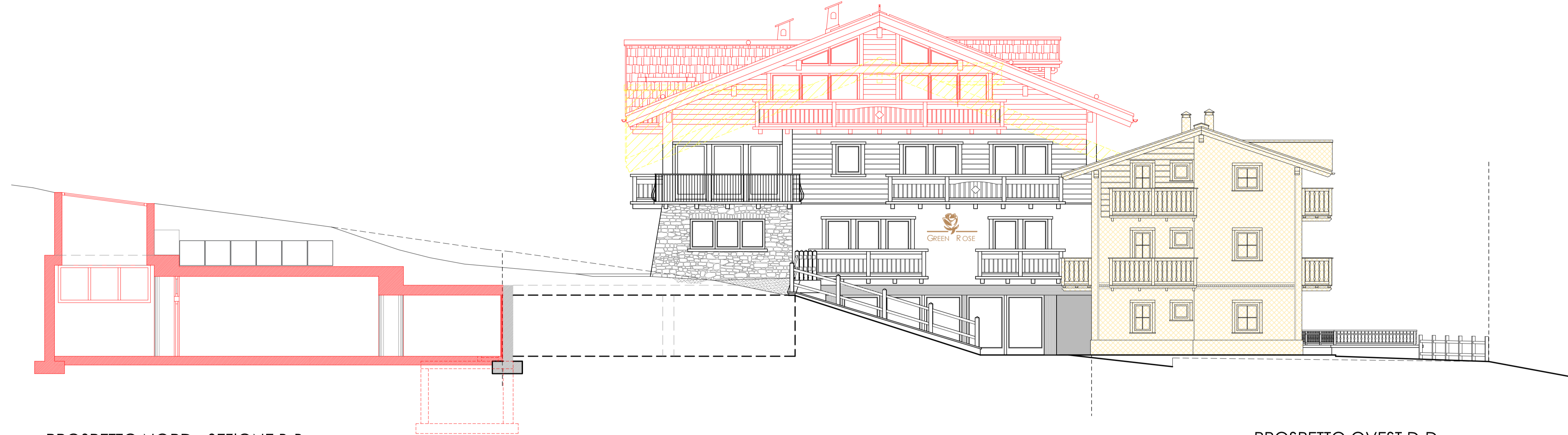

PROSPETTO NORD - SEZIONE B-B

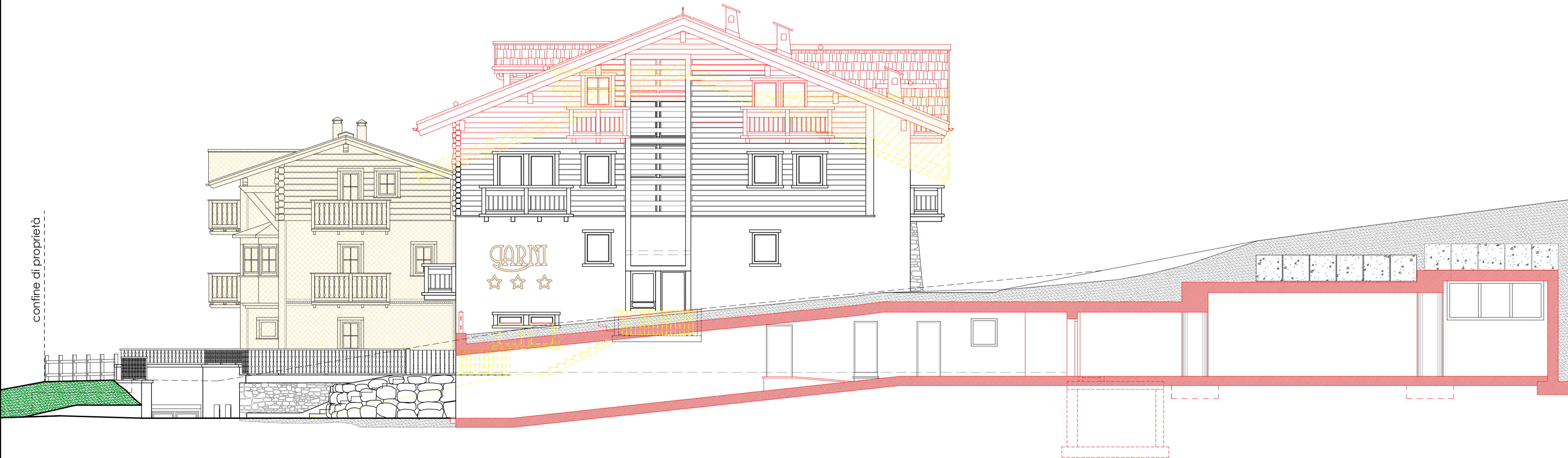

PROSPETTO OVEST D-D

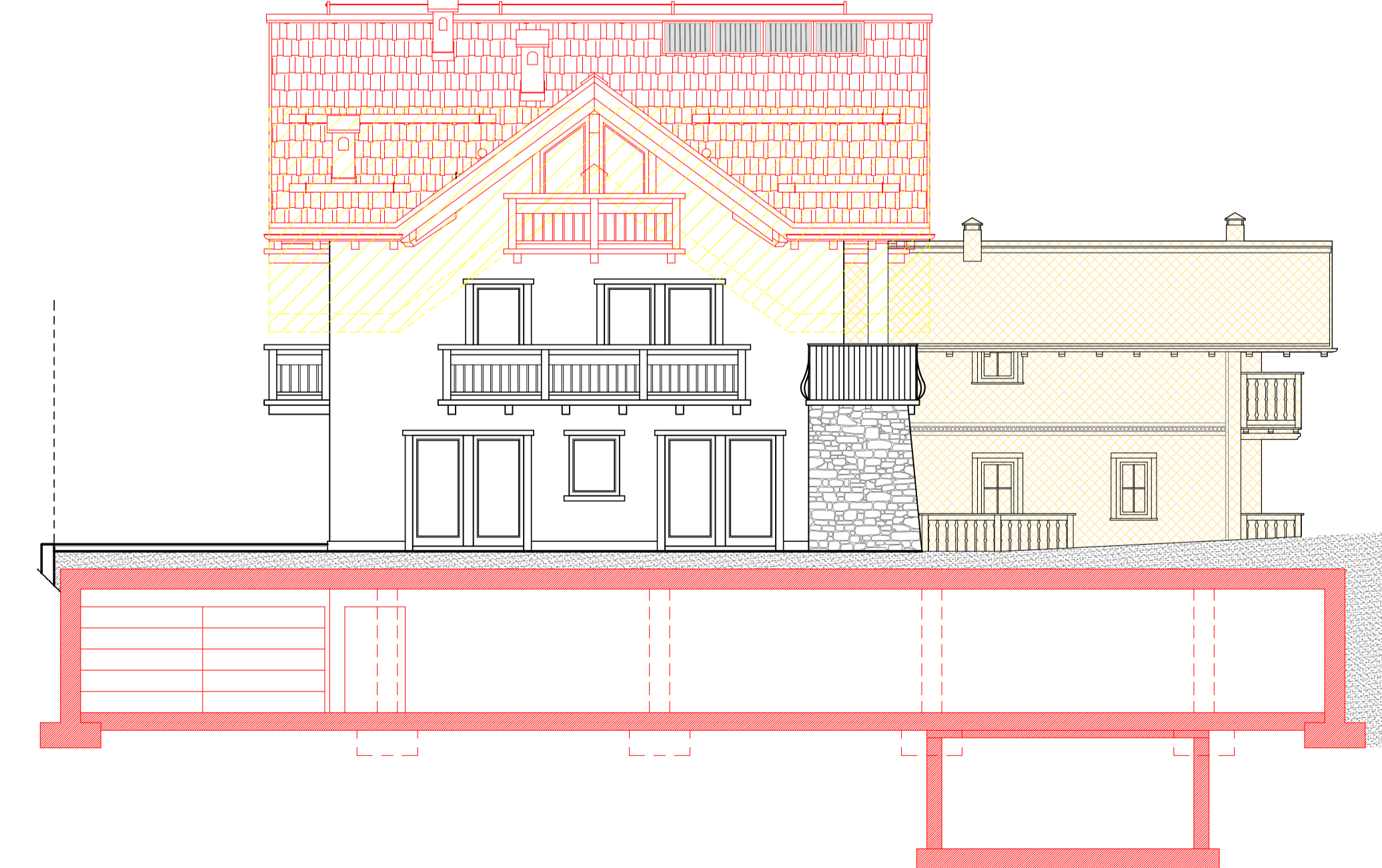

LEGENDA

- Non oggetto d'intervento
- DEMOLIZIONI
- COSTRUZIONI



Geometra MOTTINI DAVIDE c.f. MITT.DVD.65721 EG11U Collegio Geometri Prov. di Sondrio n.1043
 Geometra PINI MASSIMO c.f. PNI.MSM.72A19 E200R Collegio Geometri Prov. di Sondrio n.1158

Comune: LIVIGNO Provincia: SONDRIO

Località/Via: SAROCH

Identificazione catastale:
 Foglio n. 40 Part. n. 1914 - 1925

Progetto: AMPLIAMENTO STRUTTURA TURISTICO
 RICETTIVA DENOMINATA "GREEN ROSE"
 ATTRAVERSO SOPRALZO E
 REALIZZAZIONE NUOVA AUTORIMESSA
 COMPLETAMENTE INTERRATA

Oggetto:
 COMPARATIVA PROSPETTI - SEZIONE

Committenti: Sig.ra GALLI MONICA
 Sig. ROMANI ANDREA

Tavola:
 6

Scala: 1:100

Data: DICEMBRE 2023 Aggiornamento:

File: 2023/Galli Monica/Green Rose

Aggiornamenti: Data:

Data:

DSGN: CNTL: DMP2

Il tecnico