

PIANO INTERRATO

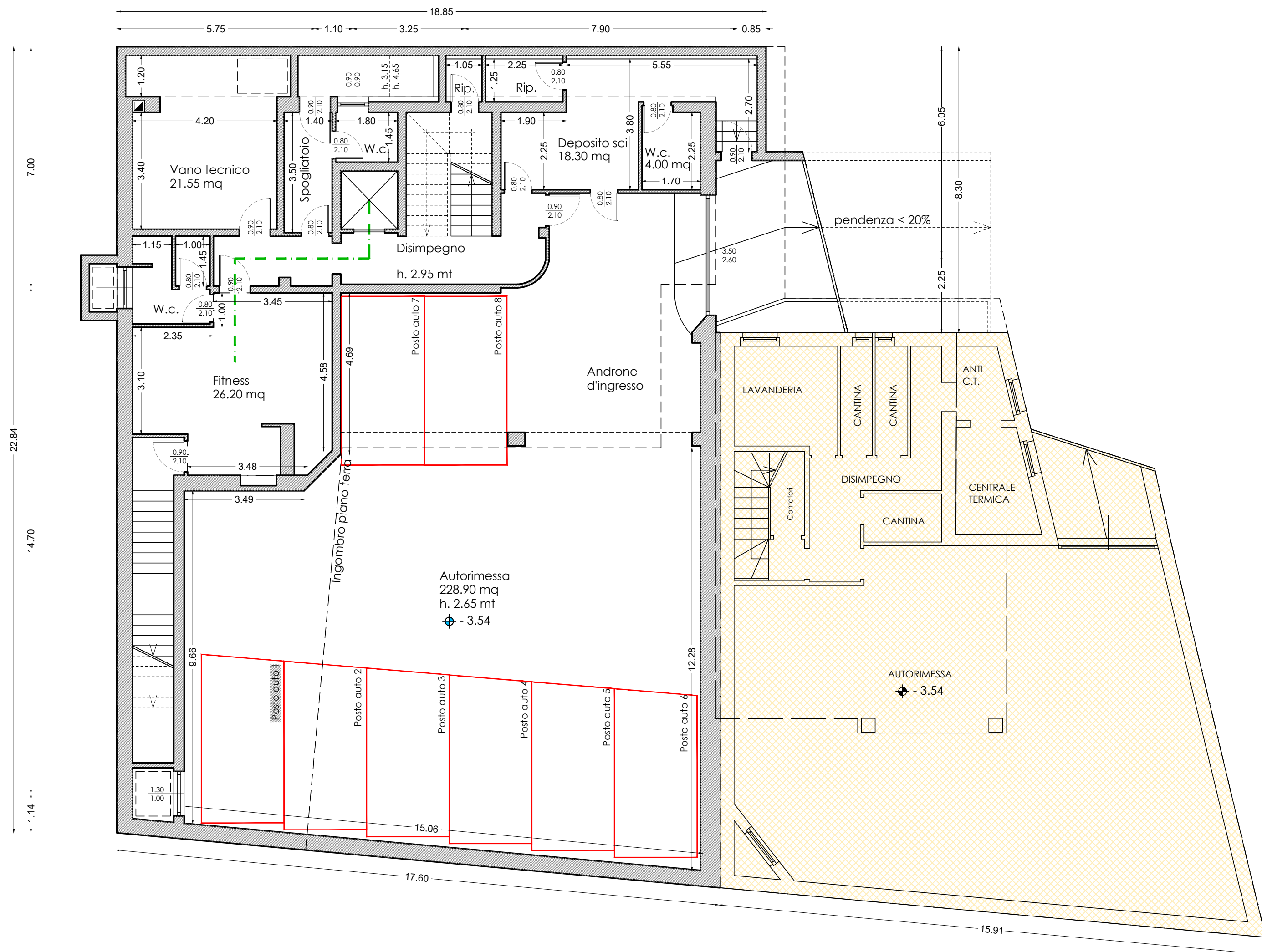

PIANO TERRA

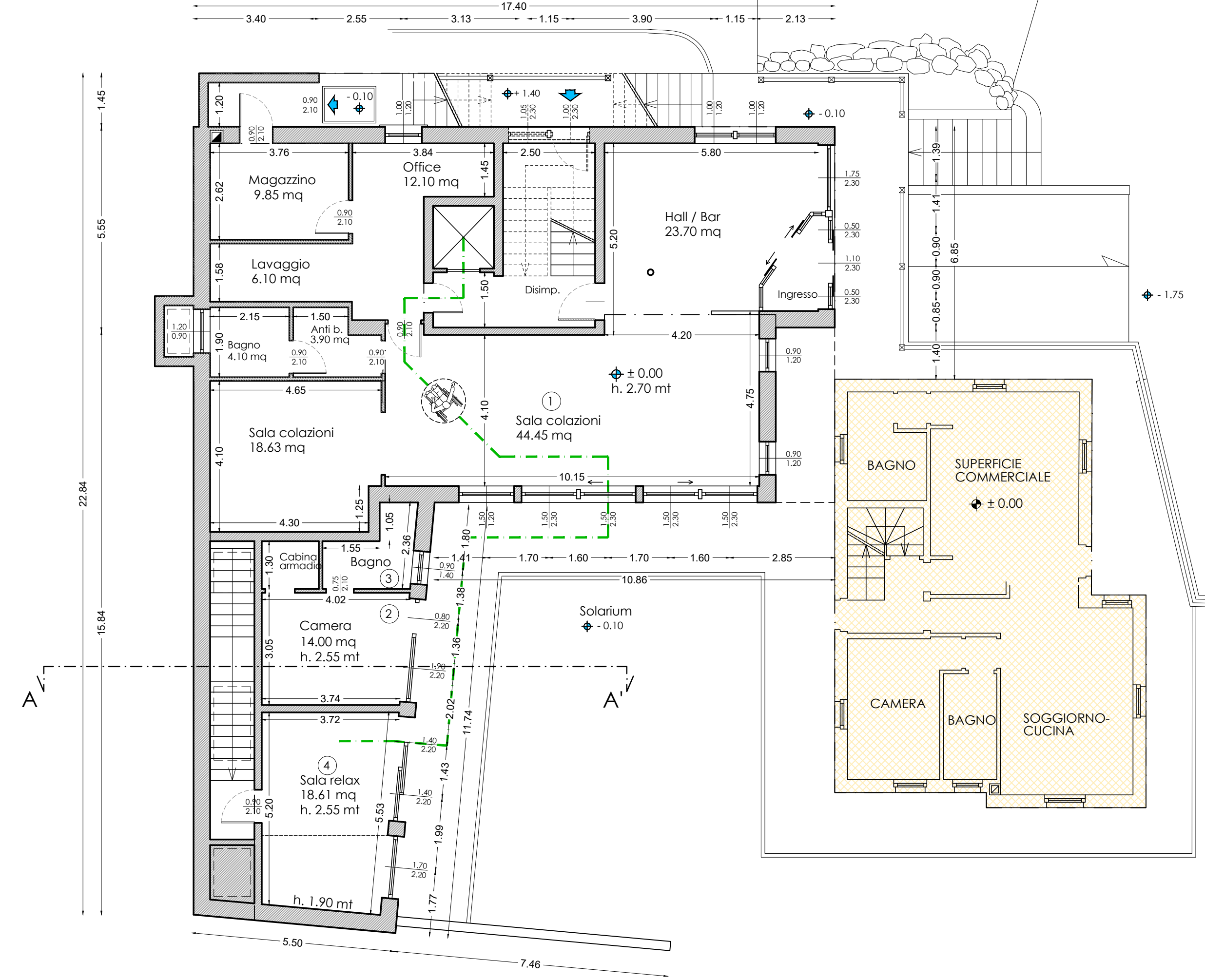

PIANO PRIMO

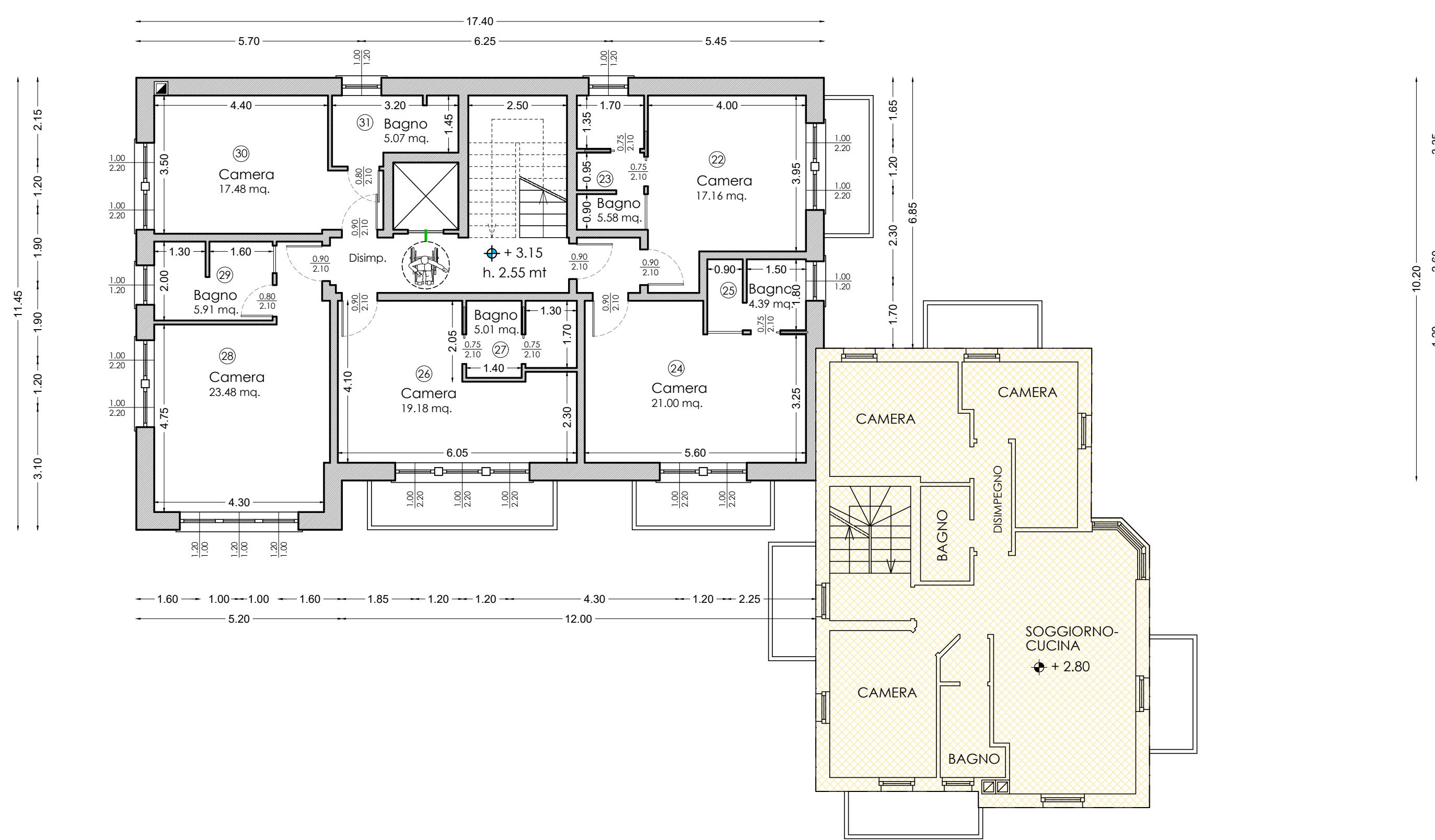

PIANO SECONDO

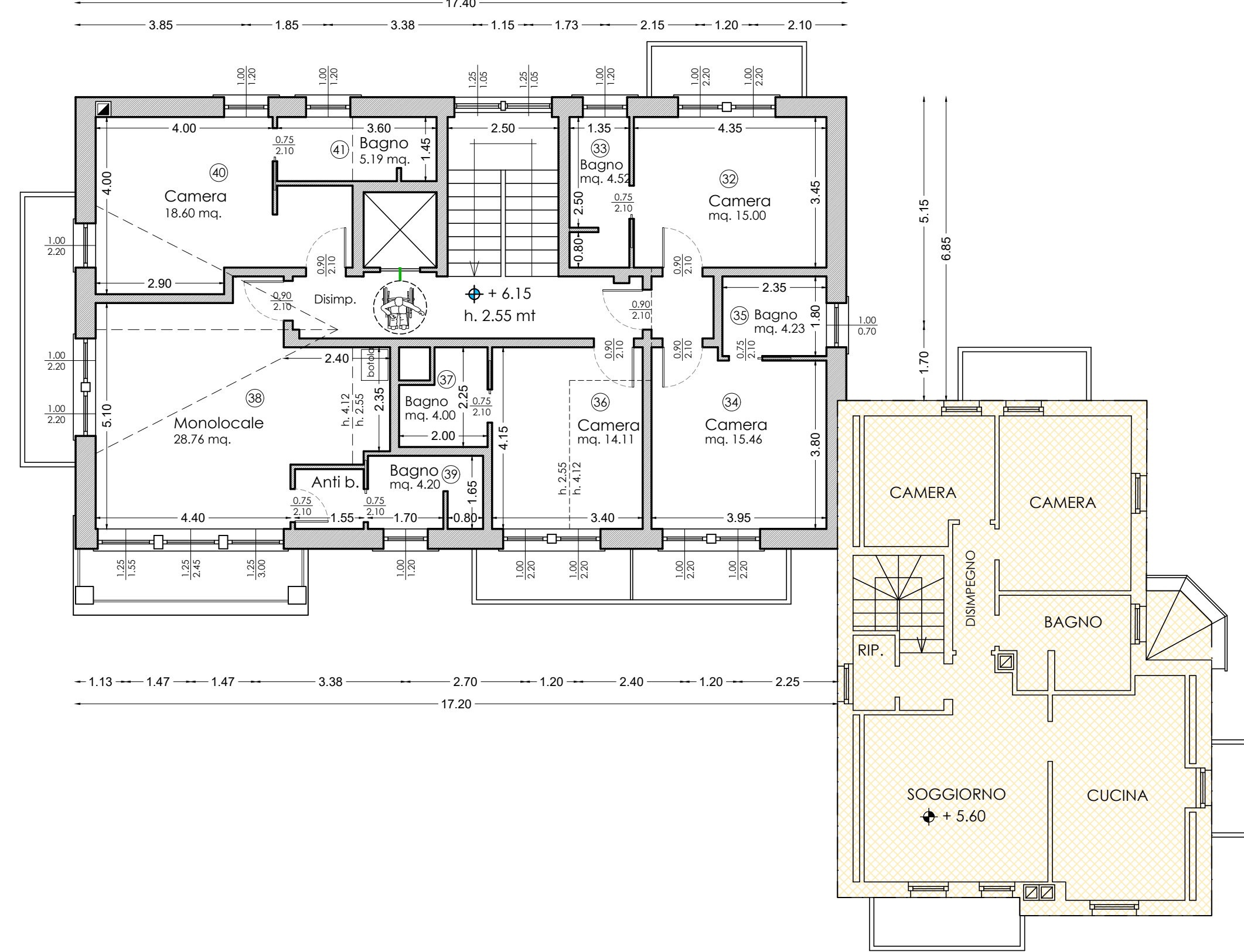

PIANO SOTTOTETTO

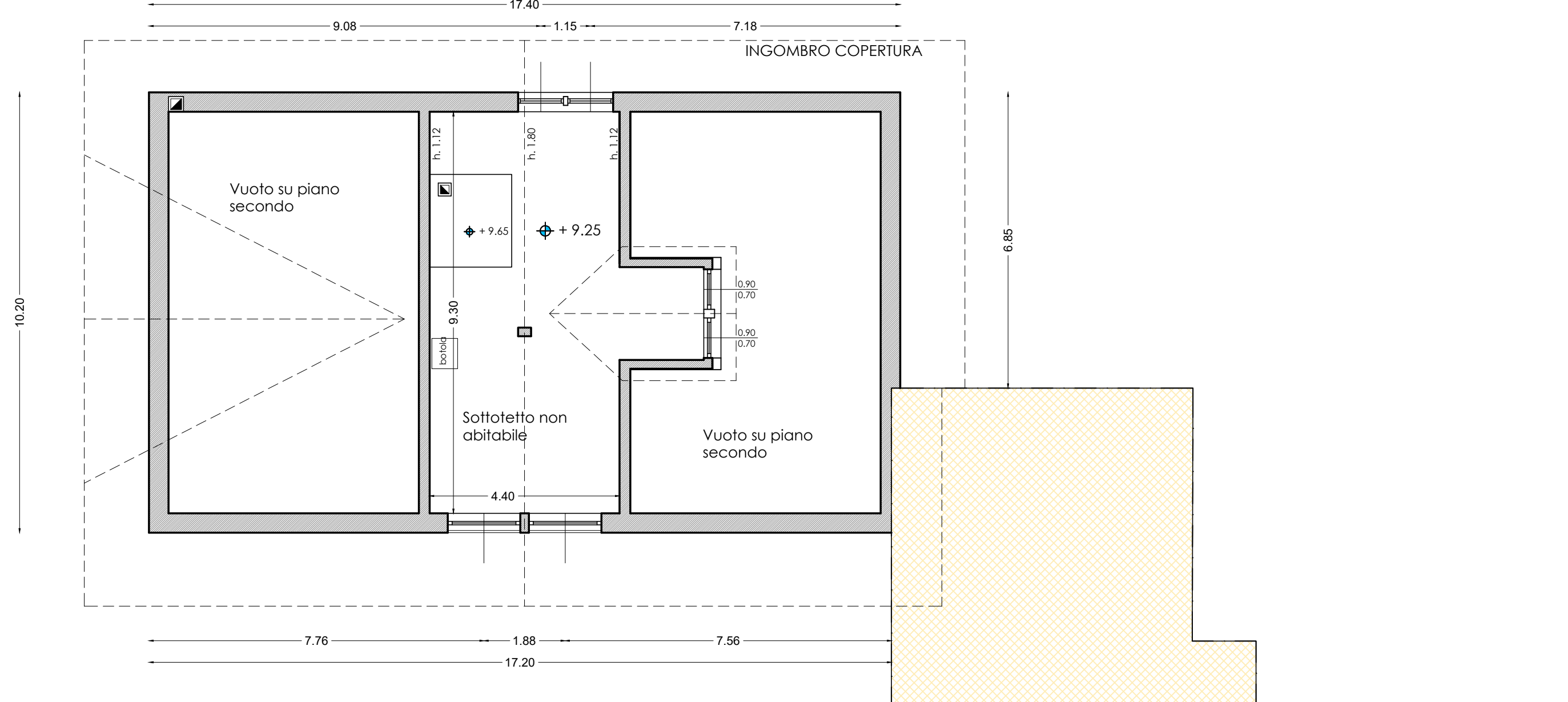

LEGENDA

 Altro fabbricato non oggetto di intervento



Geometra MOTIN DAVIDE c.f. MIT DND 65721 E621U - Collegio Geometri Prov. di Sondrio n.1043
Geometra PINI MASSIMO c.f. PNI MSM 72A18 E202R - Collegio Geometri Prov. di Sondrio n.1138

Comune: LIVIGNO Provincia: SONDRIO

Località/Via: SAROCH

Identificazione catastale:
Foglio n. 40 Part. n. 1914 - 1925

Progetto: AMPLIAMENTO STRUTTURA TURISTICO
RICETTIVA DENOMINATA "GREEN ROSE"
ATTRAVERSO SOPRALZO E
REALIZZAZIONE NUOVA AUTORIMESSA
COMPLETAMENTE INTERRATA

Oggetto: PIANTE APPROVATE

Committenti: Sig.ra GALLI MONICA
Sig. ROMANI ANDREA

Tavola: **B** Scala: 1:100
Data: DICEMBRE 2023 Aggiornamento:
File: 2023/Galli Monica/Green Rose

Aggiornamenti: Data:
Data:

DSGN: CNTL: DMP2

Il tecnico