

PROSPETTO OVEST

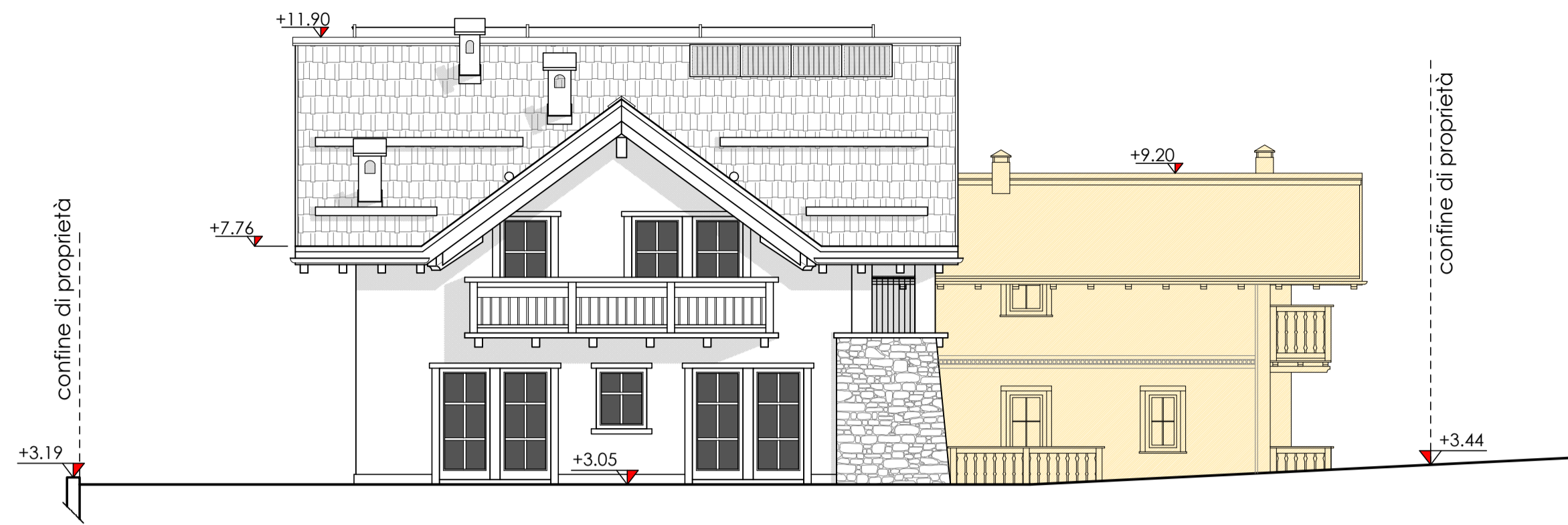

PROSPETTO SUD

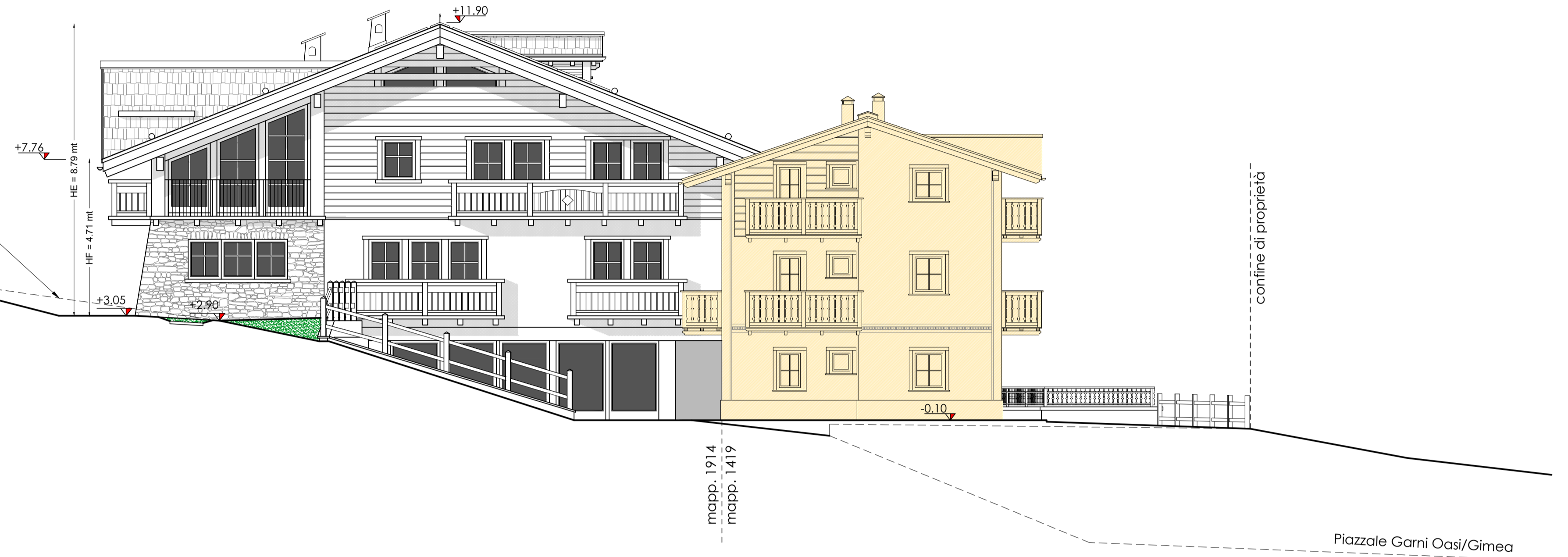

PROSPETTO EST

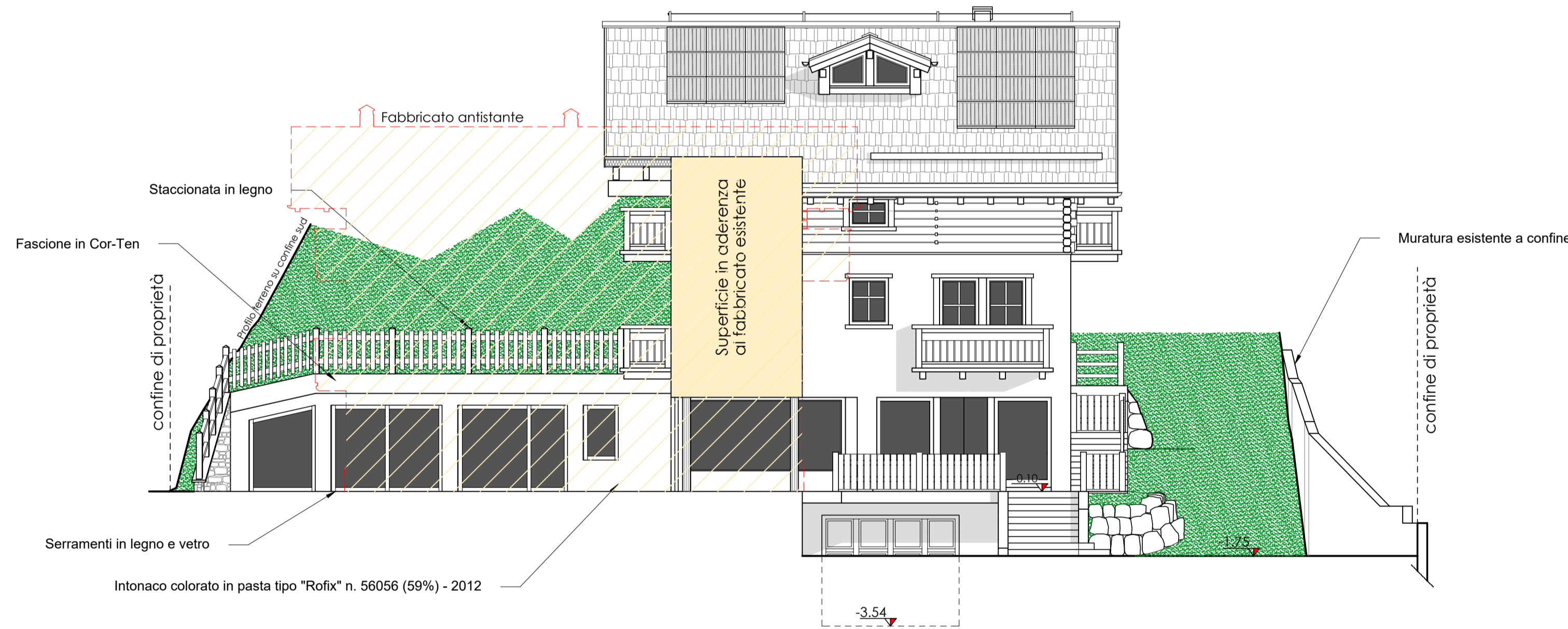

Altro fabbricato non oggetto di intervento

PROSPETTO NORD

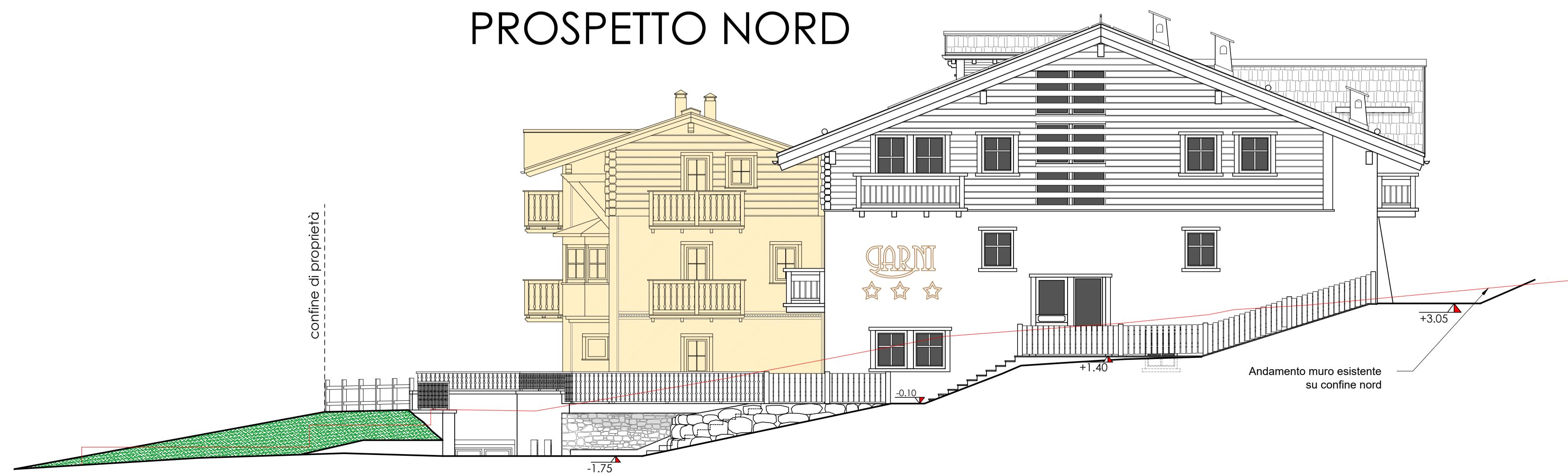

Geometra MOTTINI DAVIDE c.f. MIT DVD 65721 642111 Collegio Geometri Prov. di Sondrio n.1043
Geometra PINI MASSIMO c.f. PNI MSM 72A18 E200R Collegio Geometri Prov. di Sondrio n.1158

Comune: LIVIGNO Provincia: SONDRIO

Località/Via : SAROCH

Identificazione catastale :
Foglio n. 40 Part. n.1914 - 1925

Progetto : AMPLIAMENTO STRUTTURA TURISTICO
RICETTIVA DENOMINATA "GREEN ROSE"
ATTRAVERSO SOPRALZO E
REALIZZAZIONE NUOVA AUTORIMESSA
COMPLETAMENTE INTERRATA

Oggetto : PROSPETTI APPROVATI

Committenti : Sig.ra GALLI MONICA
Sig. ROMANI ANDREA

Tavola : **C** Scala : 1:100
Data : DICEMBRE 2023 Aggiornamento :
File : 2023/Galli Monica/Green Rose

Aggiornamenti : Data :
Data :

DSGN : CNTL : DMP2

Il tecnico