

Edificio esistente non direttamente interessato dalle opere in progetto

SEZIONE A-A'

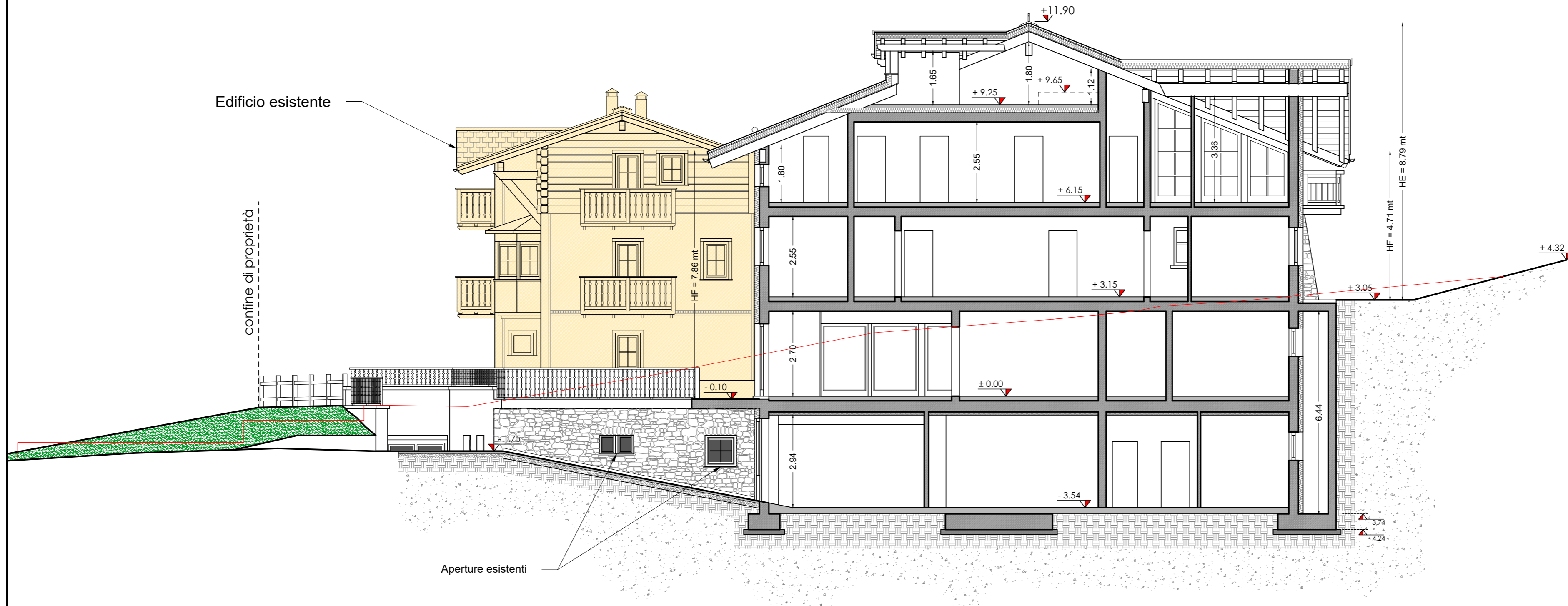

STUDIO ASSOCIATO D.M.P.
 Via Dala Gesa n.661 -23041- Livigno (SO)
 tel./fax (0342) 997561
 e-mail : info@studiodmp.eu
 c.f. 92017290146

Geometra MOTTINI DAVIDE c.f MIT DVD 65T21 E621U Collegio Geometri Prov. di Sondrio n.1043
 Geometra PINI MASSIMO c.f PNI MSM 72A18 E200R Collegio Geometri Prov. di Sondrio n.1158

Comune: LIVIGNO Provincia: SONDRIO

Località/Via : SAROCH

Identificazione catastale :
 Foglio n. 40 Part. n.1914 - 1925

Progetto :AMPLIAMENTO STRUTTURA TURISTICO RICETTIVA DENOMINATA "GREEN ROSE" ATTRAVERSO SOPRALZO E REALIZZAZIONE NUOVA AUTORIMESSA COMPLETAMENTE INTERRATA

Oggetto :SEZIONE APPROVATA

Committenti : Sig.ra GALLI MONICA
 Sig. ROMANI ANDREA

D	Tavola:		Scala:
			1:100
	Data:	Aggiornamento:	
		DICEMBRE 2023	
		File:	
		2023/Galli Monica/Green Rose	

Aggiornamenti:	Data:
	Data:

DSGN : CNTL : DMP2

Il tecnico

Questo disegno è di proprietà dello Studio Associato D.M.P. Non può essere riprodotto né divulgato senza la nostra autorizzazione.