

LIVELLO 2

(piano primo)

Quota relativa ± 0.00 di progetto
Quota assoluta 1919.36m. slm

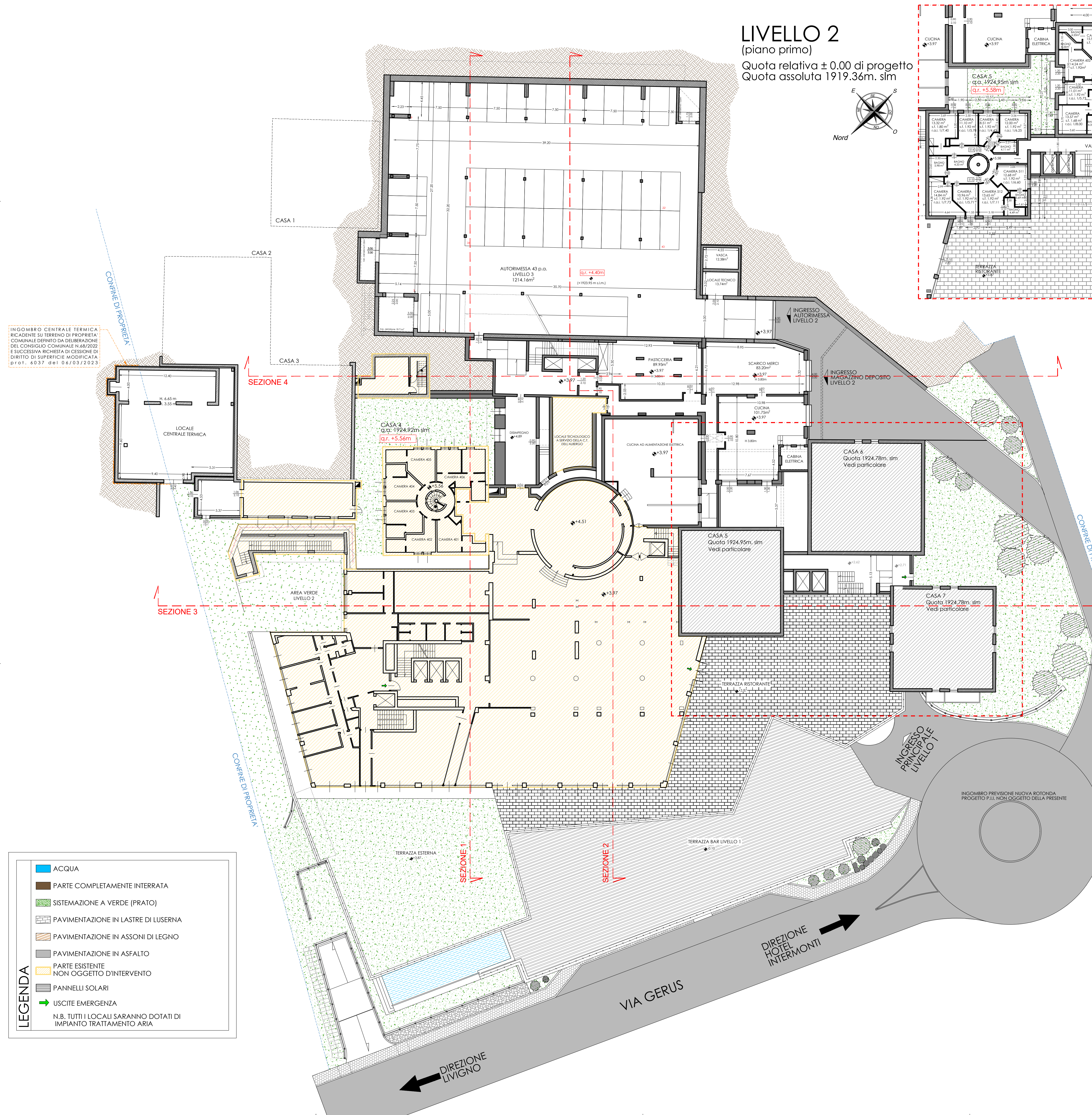
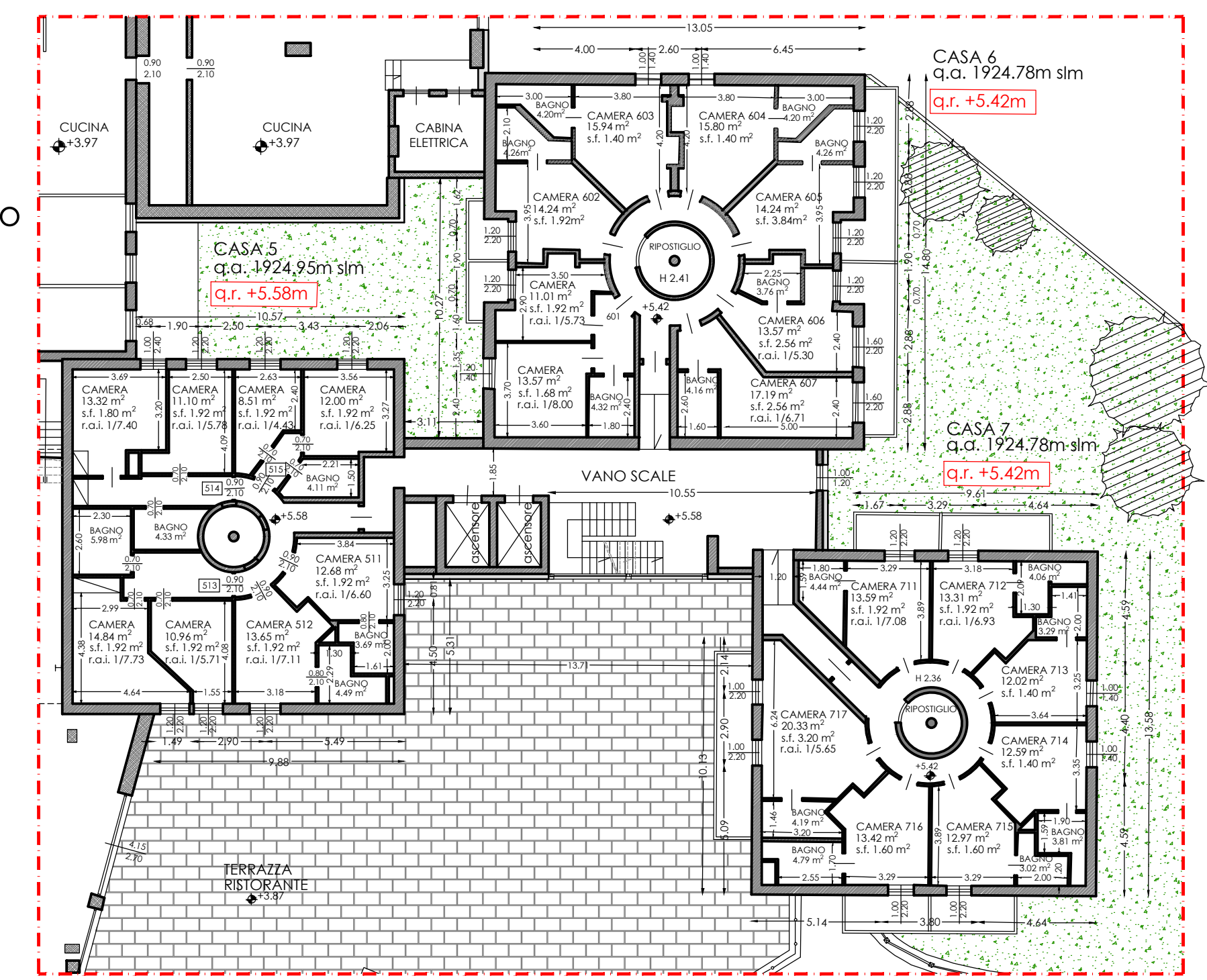
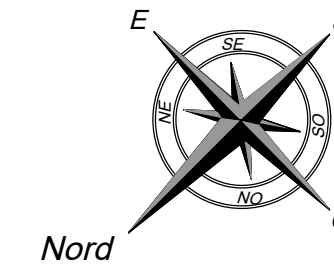

INGOMBRO CENTRALE TERMICA RICADENTE SU TERRENO DI PROPRIETA' COMUNALE DEFINITO DA DELIBERAZIONE DEL CONSIGLIO COMUNALE N.68/2022 E SUCCESSIVA RICHIESTA DI CESSIONE DI DIRITTO DI SUPERFICIE MODIFICATA prot. 6037 del 06/03/2023

LEGENDA	
	ACQUA
	PORTE COMPLETAMENTE INTERRATE
	SISTEMAZIONE A VERDE (PRATO)
	PAVIMENTAZIONE IN LASTRE DI LUSERNA
	PAVIMENTAZIONE IN ASSONI DI LEGNO
	PAVIMENTAZIONE IN ASFALTO
	PORTE ESISTENTE NON OGGETTO D'INTERVENTO
	PANNELLI SOLARI
	USCITE EMERGENZA
N.B. TUTTI I LOCALI SARANNO DOTATI DI IMPIANTO TRATTAMENTO ARIA	



STUDIO ASSOCIATO D.M.P.
Via Dala Gesa n.661 - 23041 - Livigno (SO)
tel./fax (0342) 997561
e-mail: info@studiodmp.eu
c.f. 92017290146

Geometra MOTTINI DAVIDE c.f. MTT DVD 65721 ER21U Collegio Geometri Prov. di Sondrio n.1043
Geometra PINI MASSIMO c.f. PINI MSM 72A19 E200R Collegio Geometri Prov. di Sondrio n.1158

Comune: LIVIGNO Provincia: SONDRIO

Località/Via: TEOLA

Identificazione catastale:
Foglio n.41 Mapp. n. 176-992-993-(1024)-276*(908)*

Progetto: **VIII VARIANTE IN CORSO D'OPERA**
MODIFICHE INTERNE ED ARCHITETTONICHE DA APPORTARE AL COMPLESSO AD USO TURISTICO RICETTIVO DENOMINATO "ALPEN VILLAGE"

Oggetto: PIANTA LIVELLO 2 PROGETTO

Committenti: SOC. BIVIO S.R.L.

Tavola:	Scala:
1.2	1:200
	Data: marzo 2023
	File: 2023/BIVIO SRL / VIII* VCO

Aggiornamenti: Data: giugno 2023

DSGN: B.B. CNTL: DMP2

Il tecnico

Questo disegno è di proprietà dello Studio Associato D.M.P. Non può essere riprodotto né divulgato senza la nostra autorizzazione.