

SEZIONE 1

SEZIONE 2

SEZIONE 3

SEZIONE 4

SCHEMA SEZIONI  
scala 1:1000

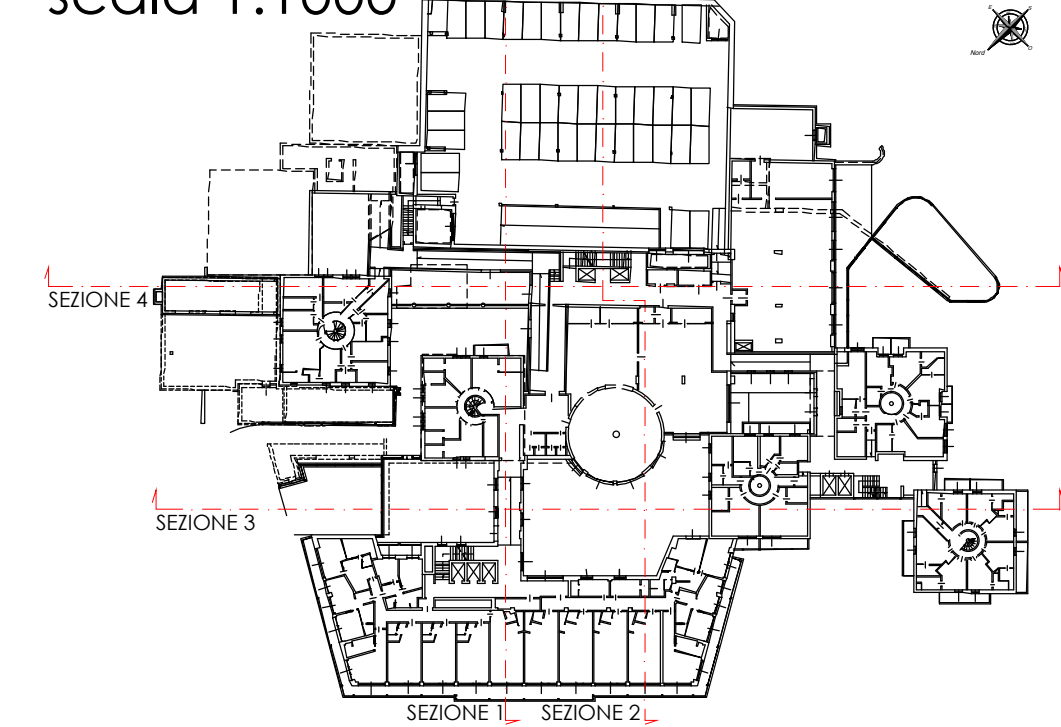

VOLUMI NON OGGETTO D'INTERVENTO

**STUDIO ASSOCIATO D.M.P.**  
Via Dala Gesa n.661 -23041- Livigno (SO)  
tel./fax (0342) 997561  
e-mail : info@studiodmp.eu  
c.f. 92017290146

Geometra MOTTINI DAVIDE c.f. MTT DVD 65721 E621U Collegio Geometri Prov. di Sondrio n.1043  
Geometra PINI MASSIMO c.f. PNI MSM 72A16 E200R Collegio Geometri Prov. di Sondrio n.1158

Comune: LIVIGNO Provincia: SONDRIO

Località/Via : TEOLA

Identificazione catastale :  
Foglio n. 41 Mapp. n. 176-992-993-(1024)-276\*-(908)\*

Progetto : **VIII VARIANTE IN CORSO D'OPERA**  
MODIFICHE INTERNE ED ARCHITETTONICHE DA APPORTARE AL COMPLESSO AD USO TURISTICO RICETTIVO DENOMINATO "ALPEN VILLAGE"

Oggetto : SEZIONI PROGETTO

Committenti : SOC. BIVIO S.R.L.

Tavola:	Scala : 1:200
<b>3</b>	Data : marzo 2023
	Aggiornamento :
Aggiornamenti :	File : 2023/BIVIO SRL / VIII* VCO
	Data : giugno 2023
	Data :

DSGN : B.B. CNTL : DMP2

Il tecnico

Questo disegno è di proprietà dello Studio Associato D.M.P. Non può essere riprodotto né divulgato senza la nostra autorizzazione