

PROSPETTO OVEST

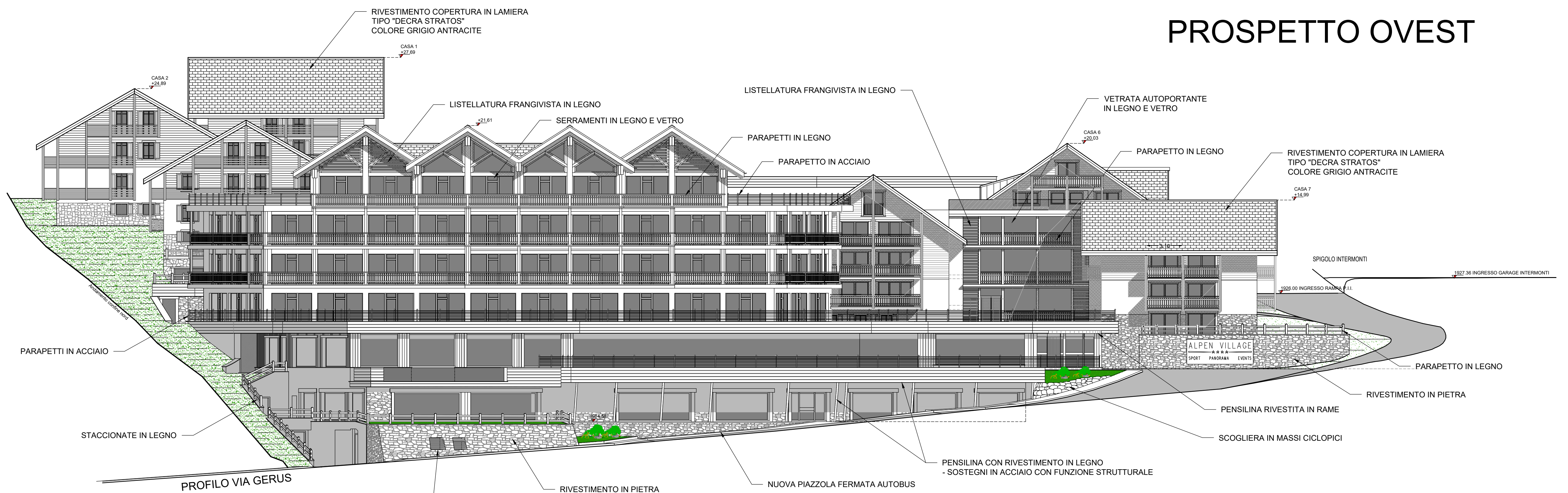

PROSPETTO NORD

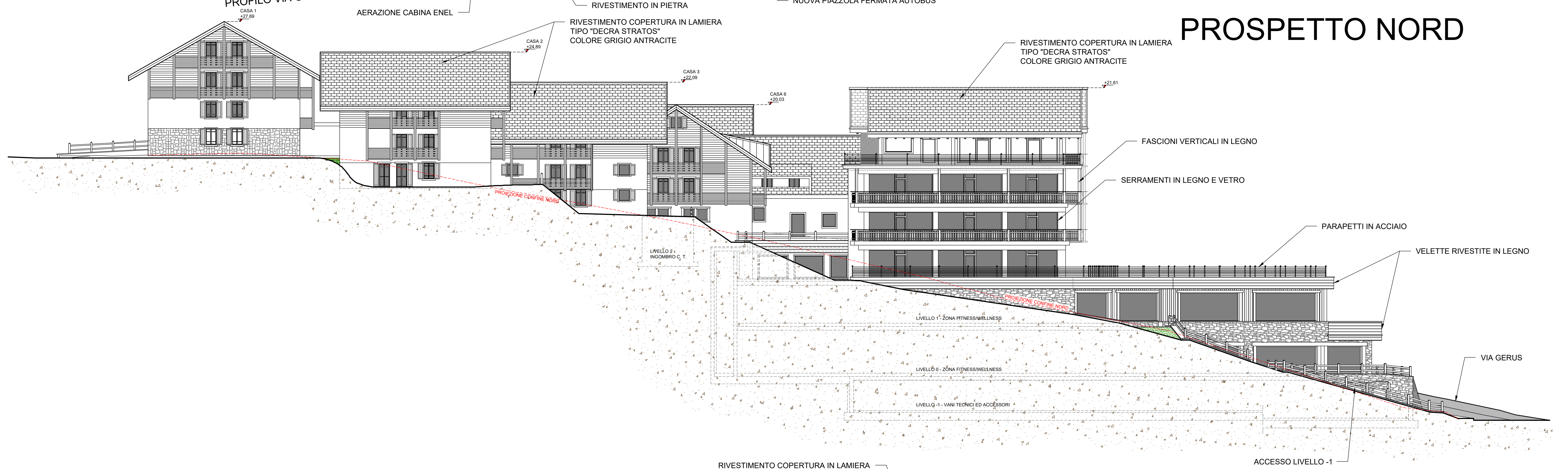

PROSPETTO EST

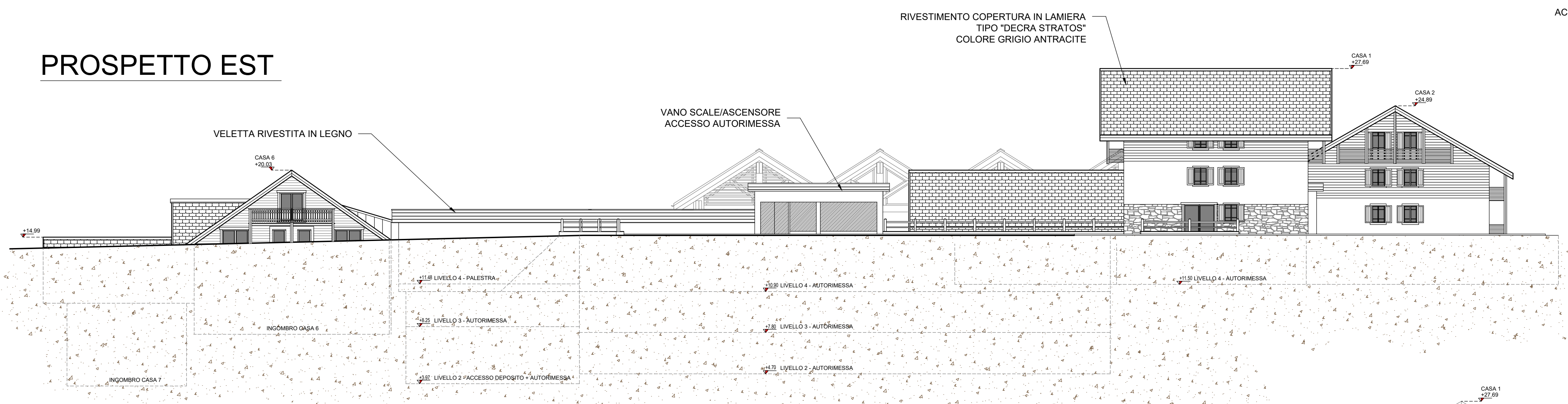

PROSPETTO SUD

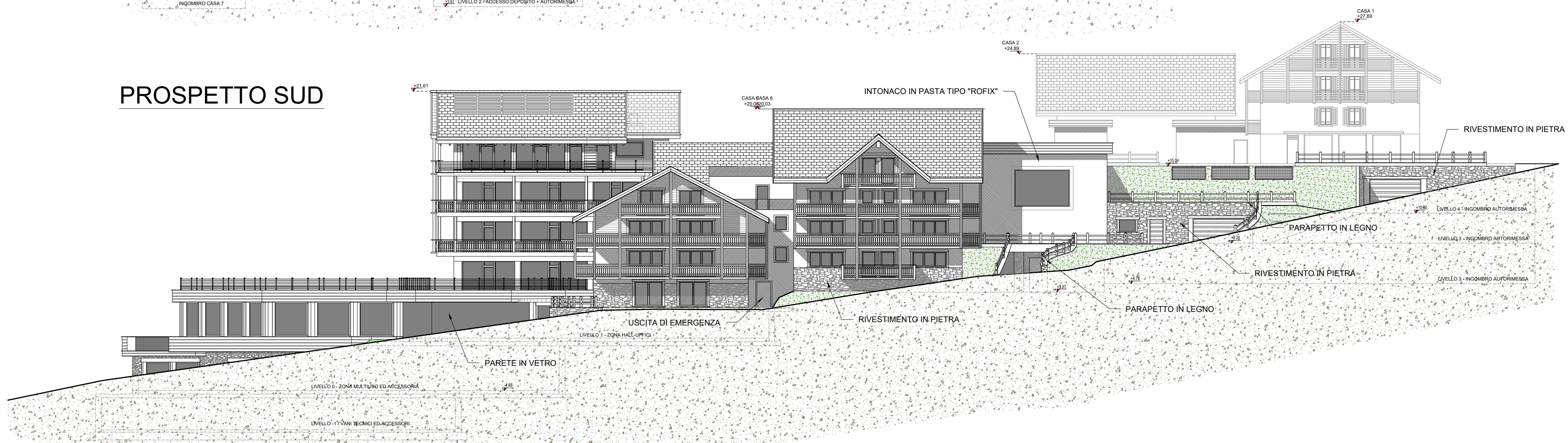

STUDIO ASSOCIATO
D.M.P.
Via Dala Gesa n.661 -23041- Livigno (SO)
tel./fax (0342) 967561
e-mail : info@studiodmp.eu
c.f. 92017290146

Geometra MOTTINI DAVIDE c.f. MITT DVID 65721 621U Collegio Geometri Prov. di Sondrio n.1043
Geometra PINI MASSIMO c.f. PINI MSM 72418 E200R Collegio Geometri Prov. di Sondrio n.1158

Comune: LIVIGNO Provincia: SONDRIO

Località/Via: TEOLA

Identificazione catastale :
Foglio n. 41 Mapp. n. 176-992-993-(1024)-
276*-(908)*

Progetto : VIII Variante in corso d'opera
MODIFICHE INTERNE ED ARCHITETTONICHE DA
APPORTARE AL COMPLESSO AD USO TURISTICO
RICETTIVO DENOMINATO "ALPEN VILLAGE"

Oggetto : PROSPETTI APPROVATI

Committenti : SOC. BIVIO S.R.L.

Tavola : **B** Scala : 1:200

Data : marzo 2023 Aggiornamento :
File : 2023/BIVIO SRL / VIII* VCO

Aggiornamenti : Data : giugno 2023
Data :

DSGN : B.B. CNTL : DMP2

Il tecnico