

P.I.I. per la realizzazione di un nuovo garage interrato e parcheggi pubblici superiori in
convenzione urbanistica con il comune di Livigno .

Opere di riqualificazione ambientale area ad uso artigianale per rivendita materiali edili con
realizzazione di magazzino commerciale - deposito, ferramenta, uffici direzionali, posti auto
esterni e deposito mezzi.

Comune di Livigno, fondi distinti a foglio 29

mapp. n. 1470 - 1471 - 1469 - 1473 - 1204 - 663 - 2207 - 1280.

Riqualificazione fabbricato mapp. 644 (parte sub. 4-9-12-13-14-15) - 832 - 825.

OGGETTO TAVOLA:

**RENDERING
INSERIMENTO FOTOGRAFICO**

COMMITTENTE:

- LOGA di Longa Onorato & C. S.n.c.
con sede in Livigno (SO), Via Dala Gesa n. 580/F,
P.IVA 92002200142;

TAVOLA:

C

*Studio Tecnico
Geom. Alberto Boselli*

VIA DELLA REPUBBLICA N. 56 - 23037 - TIRANO
P.IVA: 00655590149
E-mail: albe.boselli@tiscalinet.it
TEL: 0342-703269 Cel. 335-5472251



DATA:

15-04-2024

SCALA:

Studio d'Ingegneria - Dott. Ing. Fabio Peri

studio@ingperi.it - Tel. e Fax 0342.997298 - Via Saroch 483, 23041 Livigno (SO) - CF. PREFBA77A21L1750

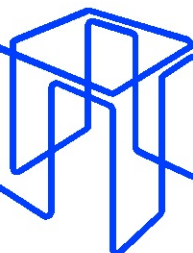

VISTA ASSONOMETRICA 1

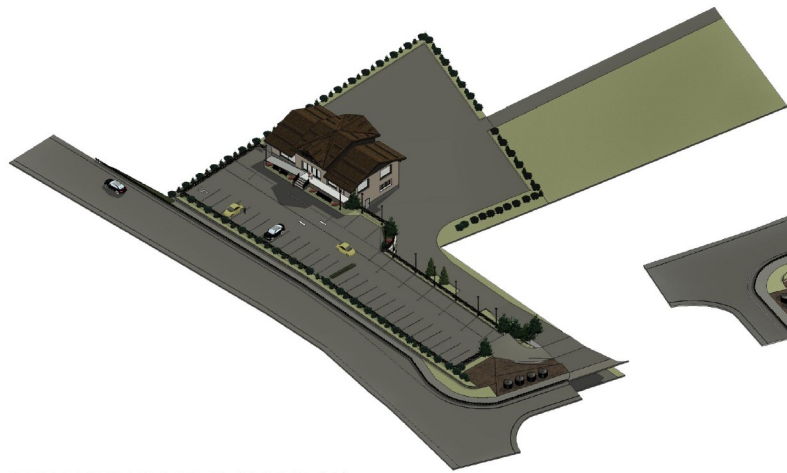

VISTA ASSONOMETRICA 2

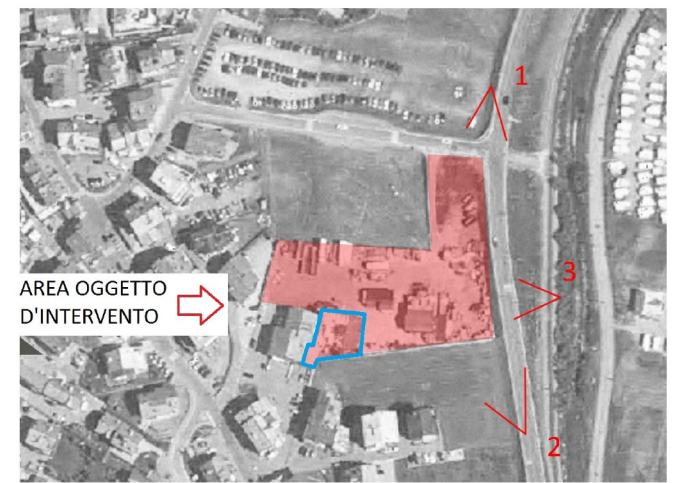
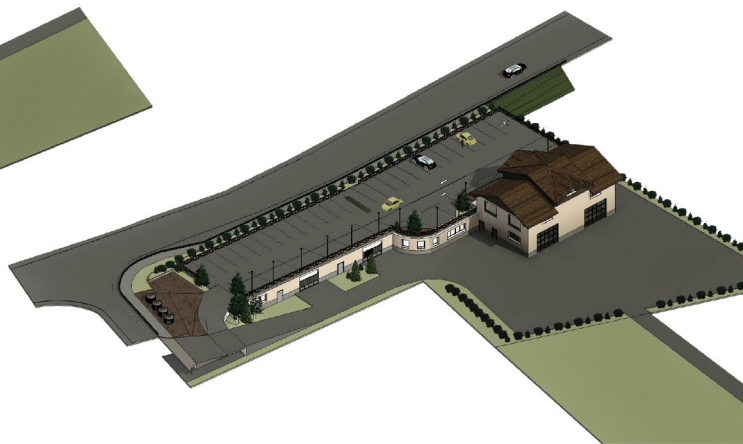

RENDERING VISTA NORD (1)



STATO DI FATTO VISTA NORD (1)



RENDERING VISTA NORD (2)



RISTRUTTURAZIONE EDIFICIO EX. FERRAMENTA - trasformazione in residenziale



RENDERING NUOVA FERRAMENTA - VISTA EST DA VIA LI PONT











RENDERING EX FERRAMENTA - VISTA SUD - EST da Via Li Pont



RENDERING EX FERRAMENTA - VISTA NORD-EST



RENDERING EX FERRAMENTA - VISTA NORD

