

CALCOLO S.L.P.

- FABBRICATO ESISTENTE -

PIANO TERRA - ferramenta:

$$(5.65 \times 10.55) + (4.40 \times 2.65) + (6.20 \times 16.00) = 170.46 \text{ mq.}$$

PIANO TERRA - autorimessa 1:

$$(10.55 \times 16.30) = 171.97 \text{ mq.}$$

PIANO TERRA - autorimessa 2:

$$(6.90 \times 14.05) + (2.12 \times 6.90 / 2) = 104.26 \text{ mq.}$$

PIANO INTERRATO - garage:

$$(11.00 \times 5.65) = 62.15 \text{ mq.}$$

PIANO INTERRATO - ripostiglio:

$$(2.65 \times 4.40) = 11.66 \text{ mq.}$$

PIANO INTERRATO - deposito:

$$(16.25 \times 6.18) = 100.43 \text{ mq.}$$

Edificio mappale n. 825-832-644 (parte) superficie con sedime + area esterna mq. 785,00

S.L.P. PIANO TERRA = 446.69 mq.

S.L.P. PIANO INTERRATO (deposito + ripostiglio+garage) = 174.24 mq.

TOTALE S.L.P. = 620.93 Mq.

EDIFICI ESISTENTI - fabbricato 644-832-825

PIANO TERRA

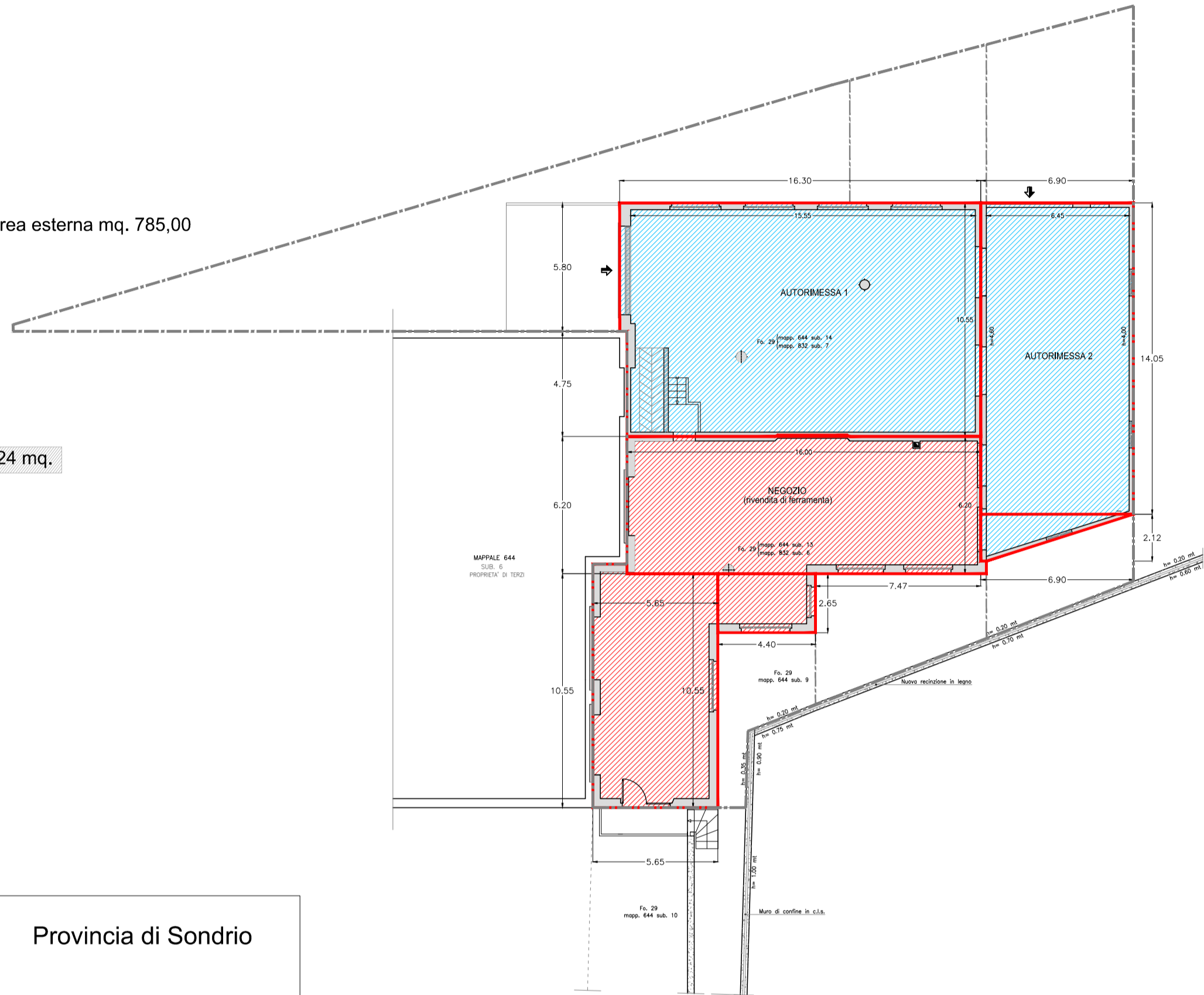

Comune di Livigno

Provincia di Sondrio

P.I.I. per la realizzazione di un nuovo garage interrato e parcheggi pubblici superiori in convenzione urbanistica con il comune di Livigno .

Opere di riqualificazione ambientale area ad uso artigianale per rivendita materiali edili con realizzazione di magazzino commerciale - deposito, ferramenta, uffici direzionali, posti auto esterni e deposito mezzi.

Comune di Livigno, fondi distinti a foglio 29

mapp. n. 1470 - 1471 - 1469 - 1473 - 1204 - 663 - 2207 - 1280.

Riqualificazione fabbricato mapp. 644 (parte sub. 4-9-12-13-14-15) - 832 - 825.

PIANO INTERRATO

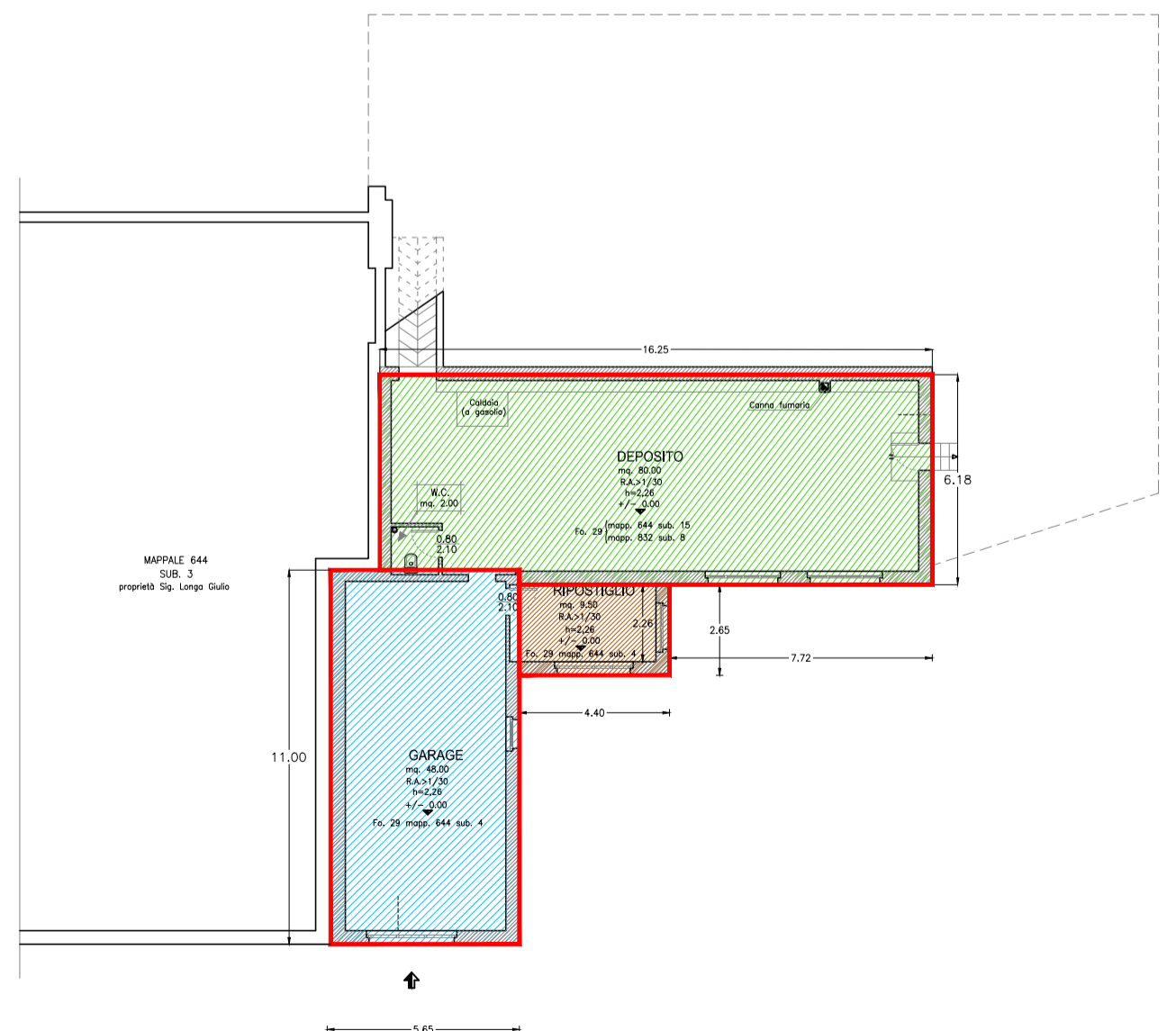

OGGETTO TAVOLA:

CALCOLO S.L.P. ATTUALE
NEGOZIO e AUTORIMESSE mapp. 644-832-825

COMMITTENTE:

- LOGA di Longa Onorato & C. S.n.c.
con sede in Livigno (SO), Via Dala Gesa n. 580/F,
P.IVA 92002200142;

TAVOLA:

3.1

Studio Tecnico
Geom. Alberto Boselli

VIA DELLA REPUBBLICA N. 56 - 23037 - TIRANO
P.IVA: 00655590149
E-mail: albe.boselli@tiscalinet.it
TEL: 0342-703269 Cel. 335-5472251

DATA:

15-04-2024

SCALA:

1:200



Studio d'Ingegneria - Dott. Ing. Fabio Peri

studio@ingperi.it - Tel. e Fax 0342.997298 - Via Saroch 483, 23041 Livigno (SO) - CF. PREFBA7A21L1750

