

PIANTA PIANO INTERRATO S1
Scala 1:100

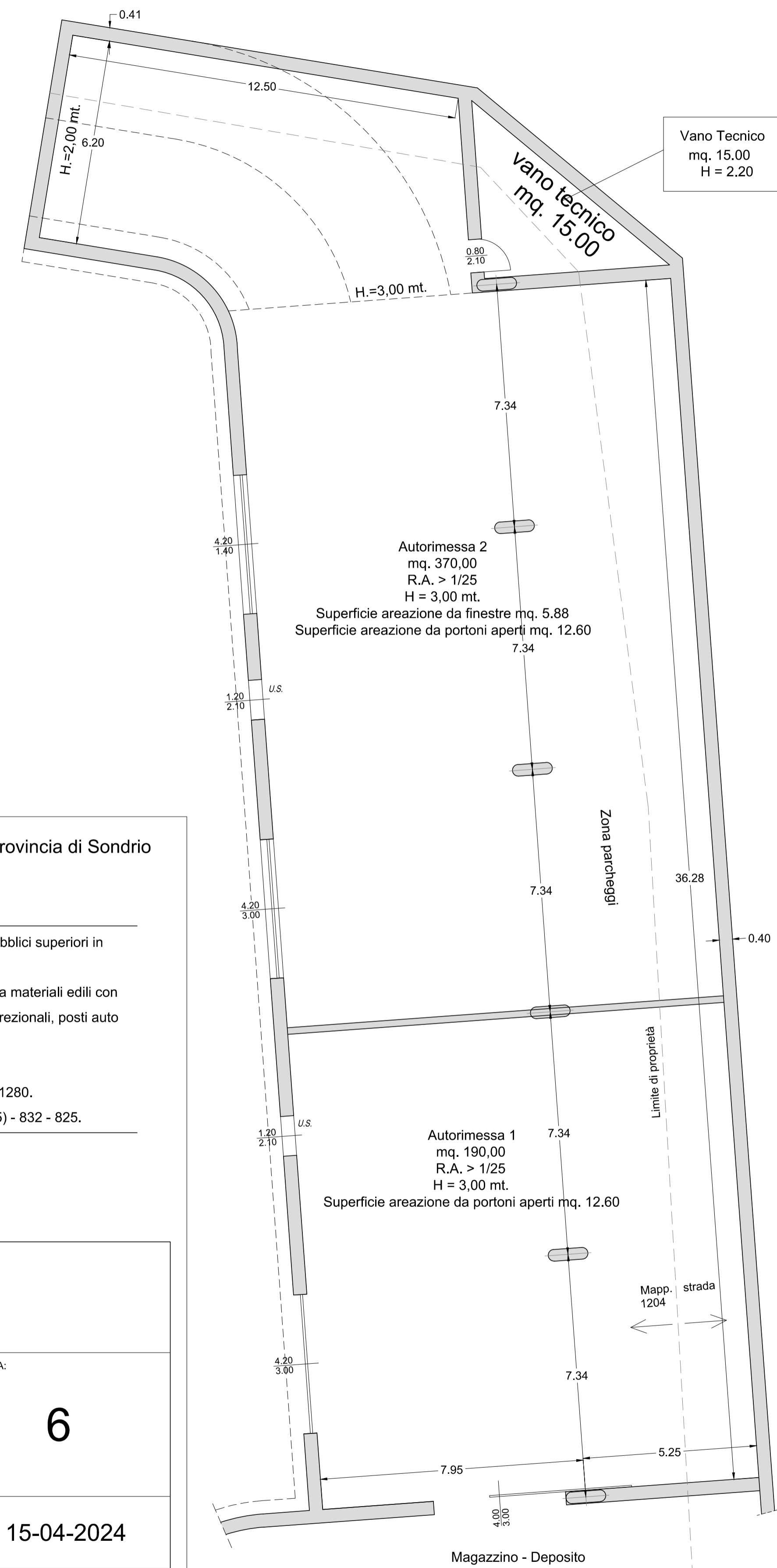

PIANTA PIANO INTERRATO S1
Scala 1:100

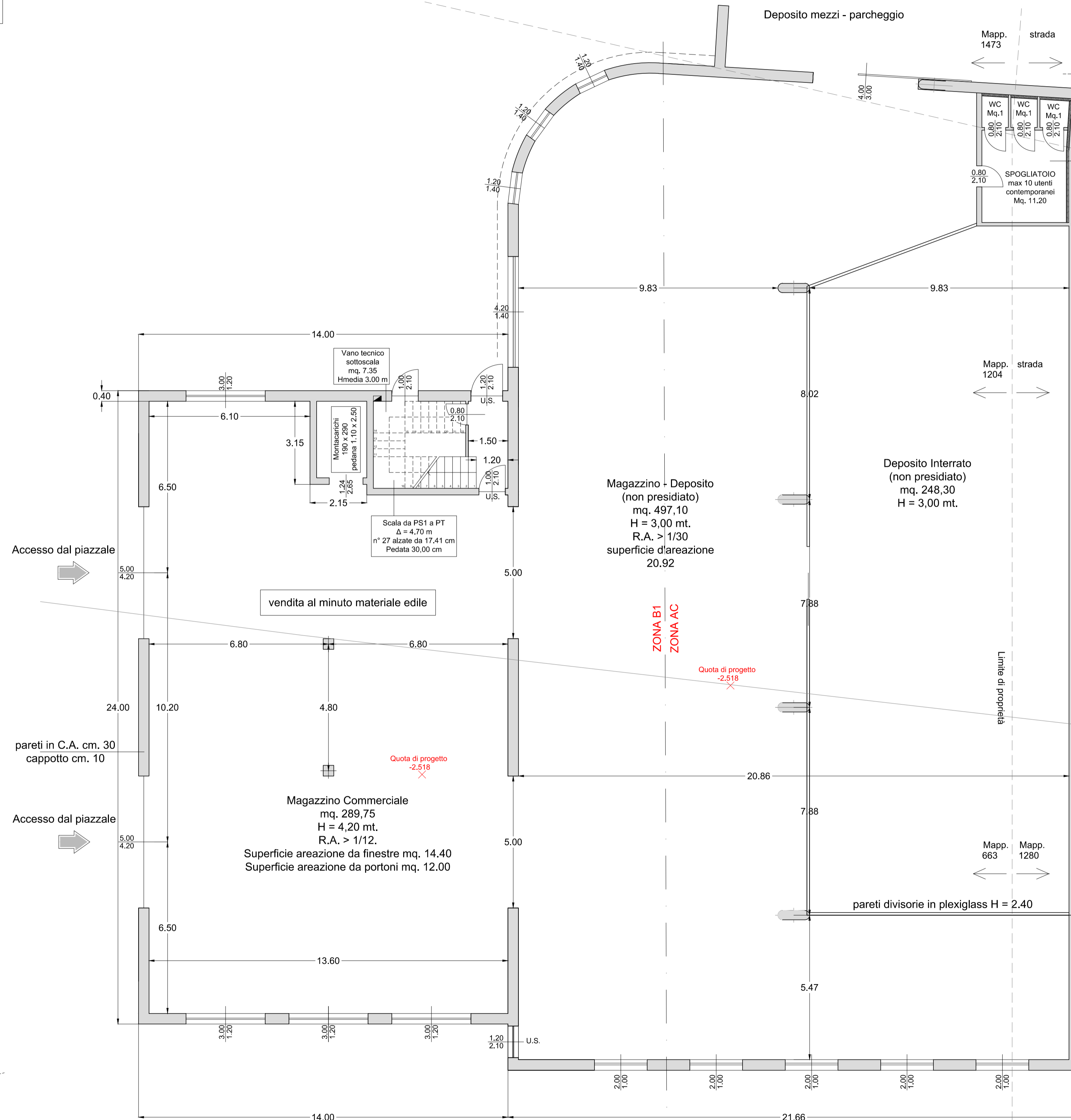

PIANTA PIANO TERRA
Scala 1:100

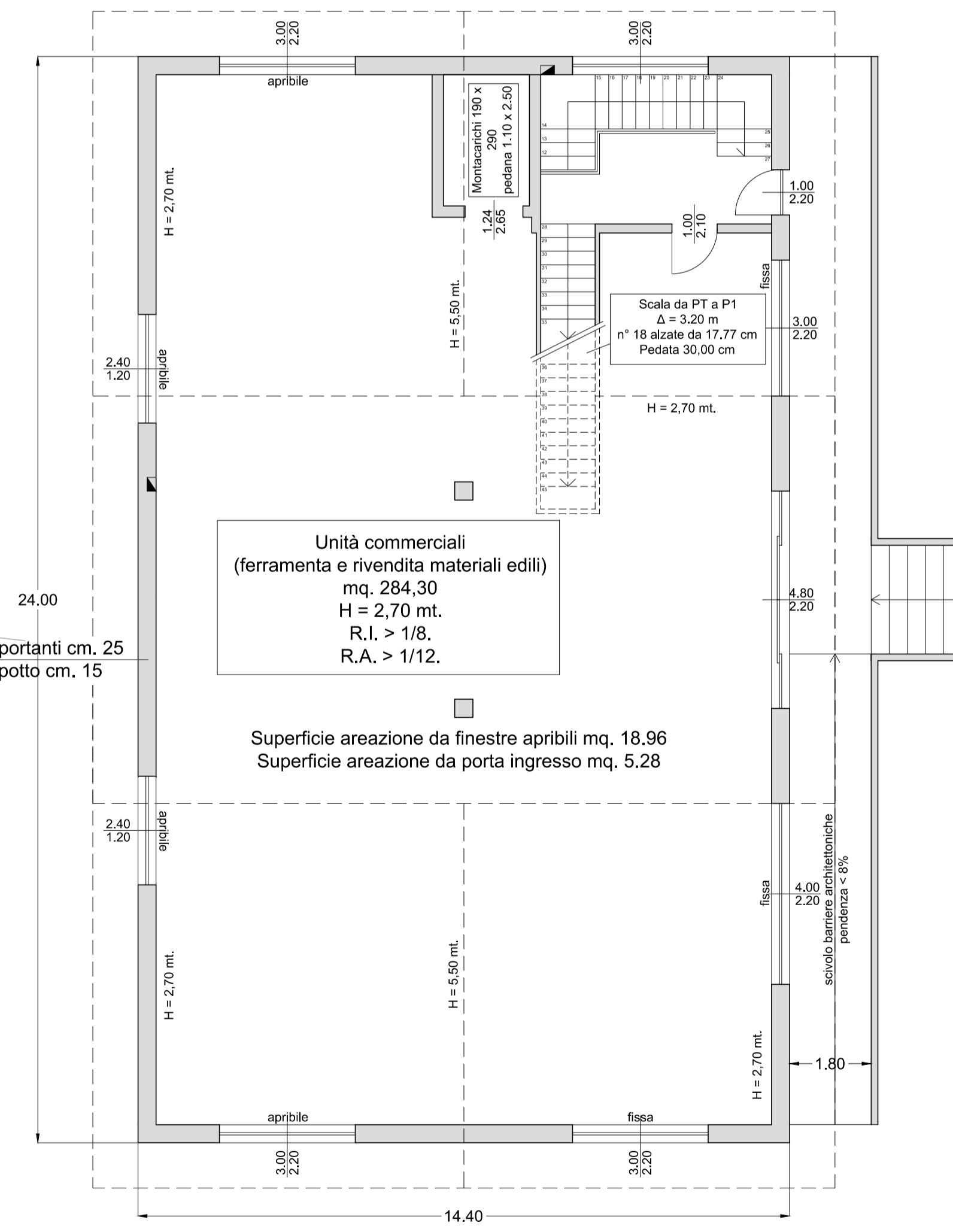

PIANTA PIANO SOTTOTETTO
Scala 1:100

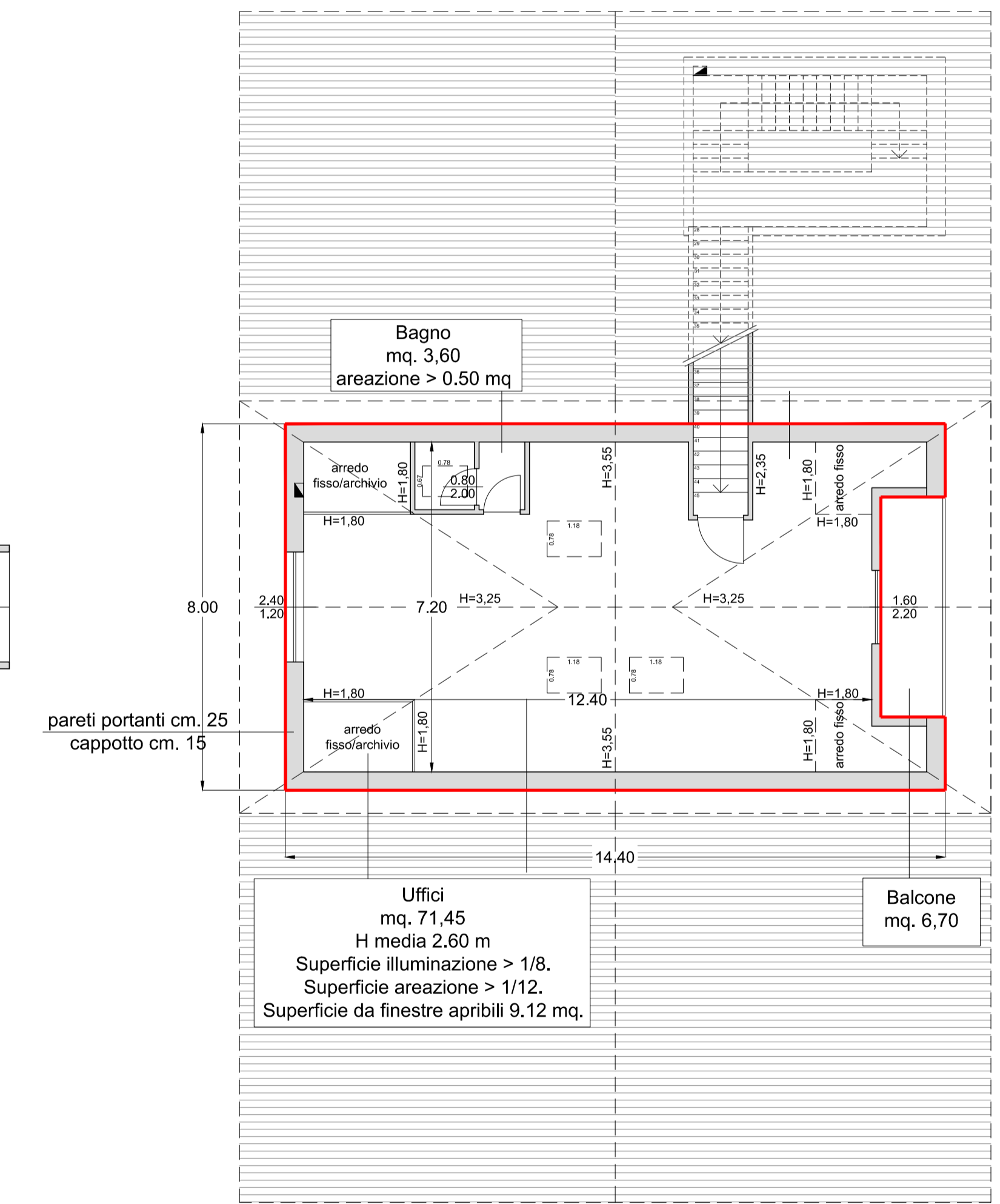

Comune di Livigno Provincia di Sondrio

P.I.I. per la realizzazione di un nuovo garage interrato e parcheggi pubblici superiori in convenzione urbanistica con il comune di Livigno .

Opere di riqualificazione ambientale area ad uso artigianale per rivendita materiali edili con realizzazione di magazzino commerciale - deposito, ferramenta, uffici direzionali, posti auto esterni e deposito mezzi.

Comune di Livigno, fondi distinti a foglio 29
mapp. n. 1470 - 1471 - 1469 - 1473 - 1204 - 663 - 2207 - 1280.
Riqualificazione fabbricato mapp. 644 (parte sub. 4-9-12-13-14-15) - 832 - 825.

OGGETTO TAVOLA:

PIANTE A PROGETTO

COMMITTENTE:

- LOGA di Longa Onorato & C. S.n.c.
con sede in Livigno (SO), Via Dala Gesa n. 580/F,
P.IVA 92002200142;

TAVOLA:

6

DATA:

15-04-2024

SCALA:

1:100

Studio Tecnico
Geom. Alberto Boselli
VIA DELLA REPUBBLICA N. 56 - 23037 - TIRANO
P.IVA: 0065590149
E-mail: albe.boselli@tiscali.net
TEL: 0342-703269 - Cel. 335-5472251

Studio d'Ingegneria - Dott. Ing. Fabio Peri
studio@ingperi.it - Tel. e Fax 0342.997298 - Via Saracch 453, 23041 Livigno (SO) - CF. PRG87A77A21L1750

A termini di Legge si riserva la proprietà intellettuale di questo disegno con divieto assoluto di riprodurlo anche solo parzialmente o renderlo comunque noto senza autorizzazione scritta.